

NV, A : 4

Haukelids arbeider

7/62

"Ringhuset" Volvat.

7. 11. 1962

teg. 2598

Tilhører Undergrunnskortverket  
Malkeflerens

18-

NV. A4, IV



207 5 ikke overført  
F88

R-1666  
bilens 1 (1971)

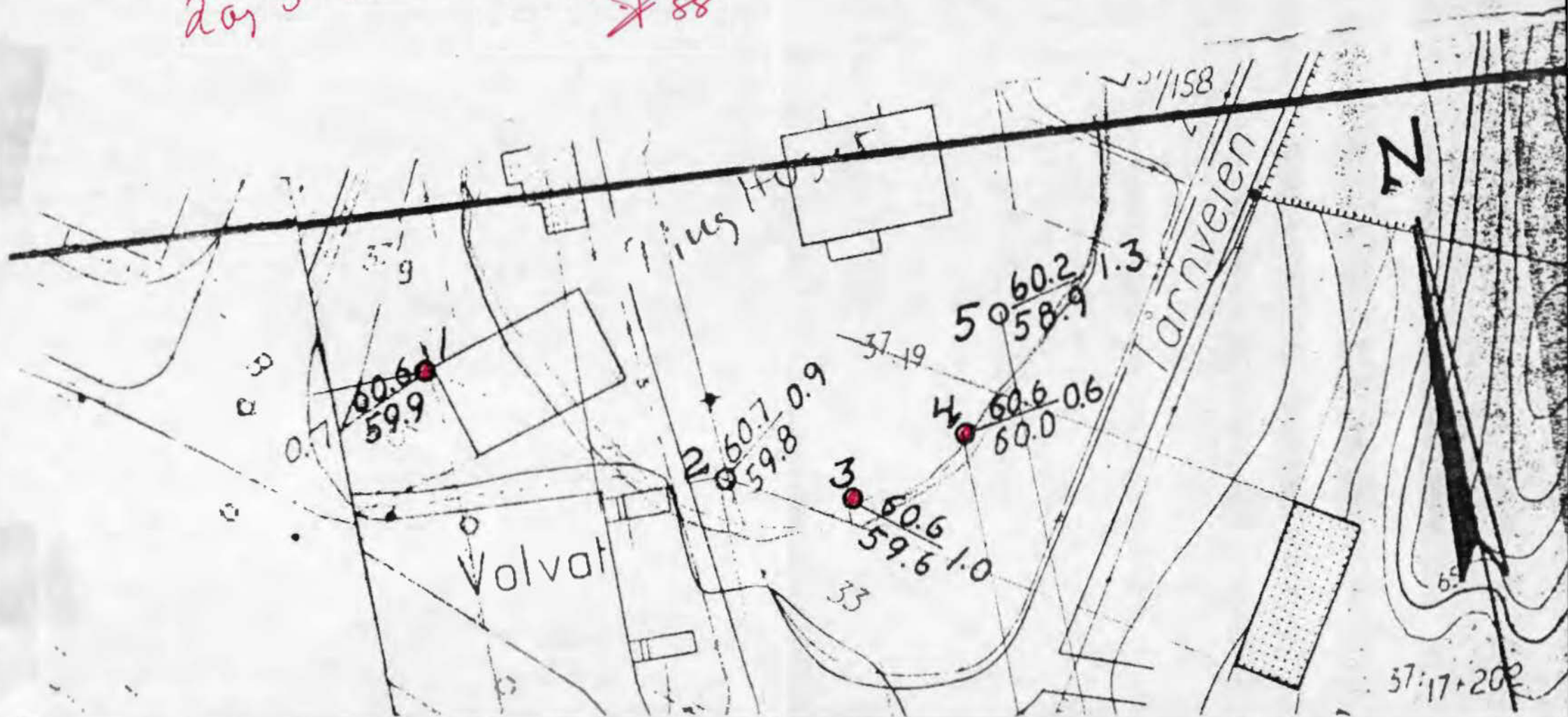

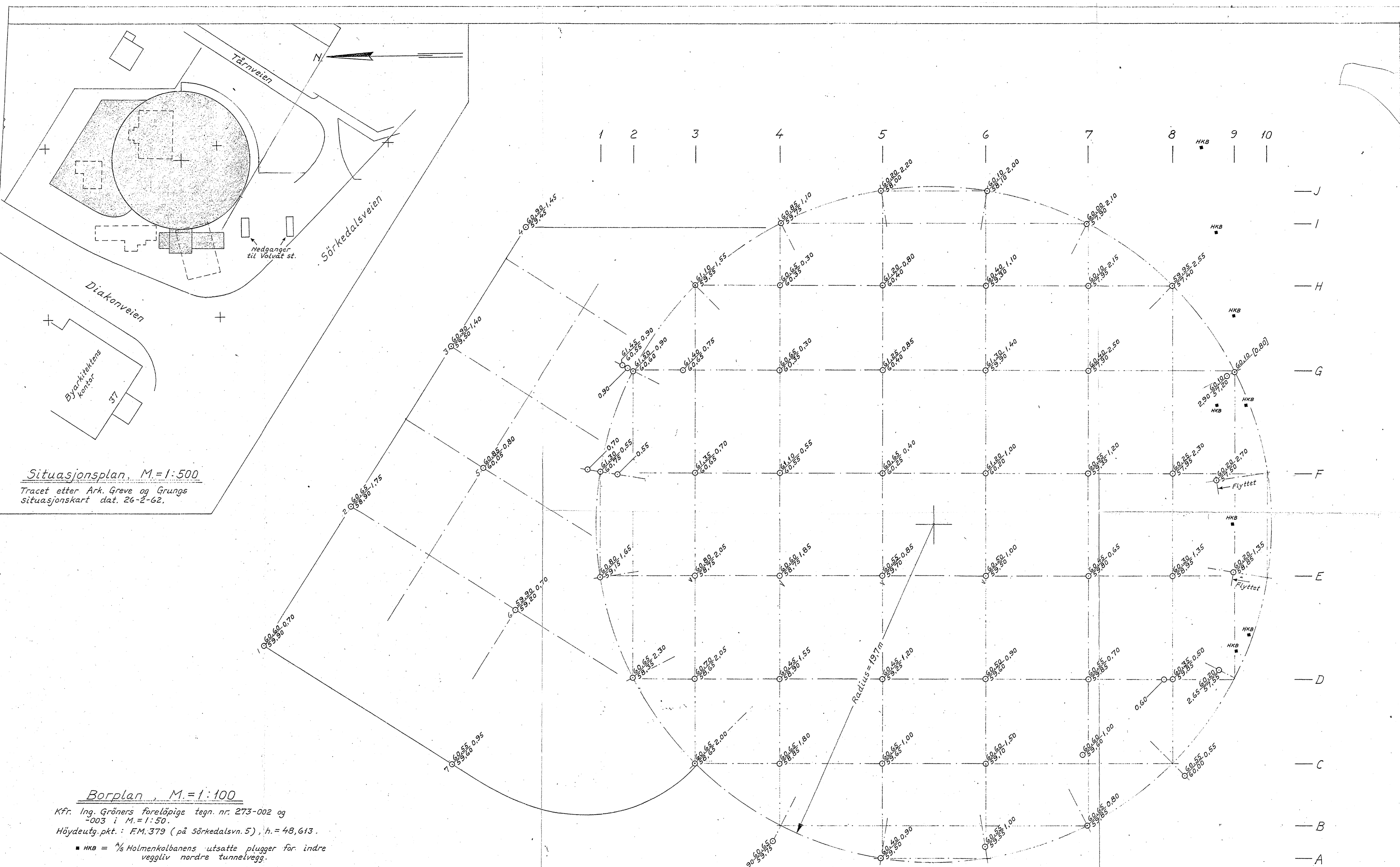

Situasjonsplan, M=1:500  
 Tracet etter Ark. Greve og Grungs  
 situasjonskart dat. 26-2-62.

Borplan, M=1:100

Kfr. Ing. Grønners foreløpige tegn. nr. 273-002 og  
 -003 i M.=1:50.  
 Høydeutg.pkt.: F.M. 379 (på Sørkedalsvn. 5), h. = 48,613.  
 ■ HKB = 1/8 Holmenkollbanens utsatte plugger for indre  
 veggliiv nordre tunnelvegg.

○	Borhull.
X	Dybde til antatt fjell.
Y	Kote terrang eller sjøbunns
Z	antatt fjell.
[X]	Boringsdybde, ikke fjell.
⊙	Prøvehull, 54 m.m. diam.
⊖	— 40 — — —
⊕	Vingeboret

GUSTAV A. RING, KONTOR- BYGG, SØRKEDALSVN. 33-35	MÅL 1:500	RETTET
YING. CHR. F. GRØNER	1:100	TEGNET 7-11-62 L.S.E.
INGENIØRFIRMA BJ. HAUKEID GRUNNUNDERSØKELSER-OPPMÅLING SANDAKERVN. 76111 — TEL. 21 30 40 OSLO, den 7-11-62	ERSTATNING FOR: TEGN. NR. 2598-1	7/62

N, A