

*NO: D6 I·II

241

Nordlands gt. 3-9

Grøysenun. 14-20

Bl. 241

X

225 : /

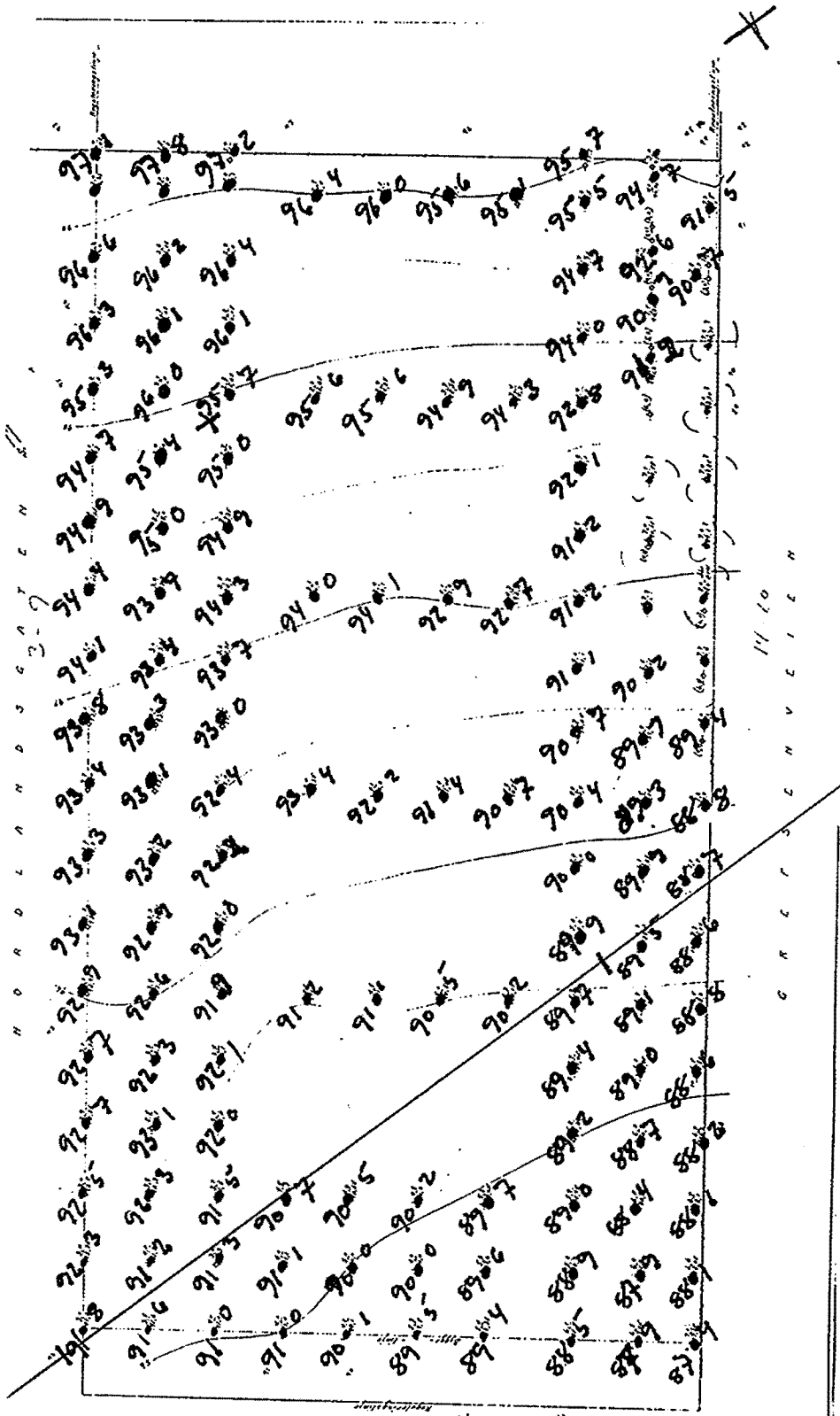

C N V E L E N

Kvartal I se Bl 242

II 241

Rapport over grundforholdene paa Sandvæn

kvartal I og II

Grundforholdene er her betydelig anderledes end man ellers er vant at finde dem her i byen. Stolperlaget som ellers forekommer nesten overalt og i forskellige tykkelser (særlig i den hvide over havet) kan man ikke mærke noget til her, kanske av den grund, at leret er mere end almindelig stærkt sandblandet. Under boringen virker det nærmest som om man blev fastere jo ~~de~~ dybere man kommer ned. Leret har heller ikke den sædvanlige farve men er rødbrun (rustfarvet).

Man havde ikke indtryk av ren ler i noget borehul naar indtaget kanske et par ^{kvartal I} pænger i nordøstre hjørne av ~~fundet~~ ^{fundet}. En mangde forekomster av sten, altid med græs omkring.

Her findes en masse græs, disse er meget høje og består av ren græs græs. De er meget tynde som regel bær nogen for en

høved angaar partiet fra Meisnicks gt. og opover langs Grefsenaveien. Skiller massen sig her markbart ud fra den øvrige

del av partiet. Man har under boringen her indtryk av at massen består av bare sand og græs, men saa er ikke tilfældet. Bevis herfor har man idet man træffer bær og av græsden følger der ogsaa lidt ler med.

15 December 1923
Ole Fredriksen

Grundboringskart over Sandakerveien nr 85 B kvartal II

Bl. 241 v

Kristiania, november 1923
Searhaug

M. 1:200

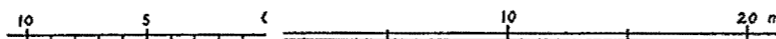

Betegnelse
 — Duble fra terreng til fjelds halsende
 — Terrengkoter ½ m. kv.
 - - - Supperede fjeldkoter 1 m. kv.
 Reguleringslinjerne er påvist i marken av Kna. Opn. og
 Reg. v. overensstemmende med målebrev
 Høiderne refererer sig til byens f.m.

N O R D L A N D S G A T E N

3-9

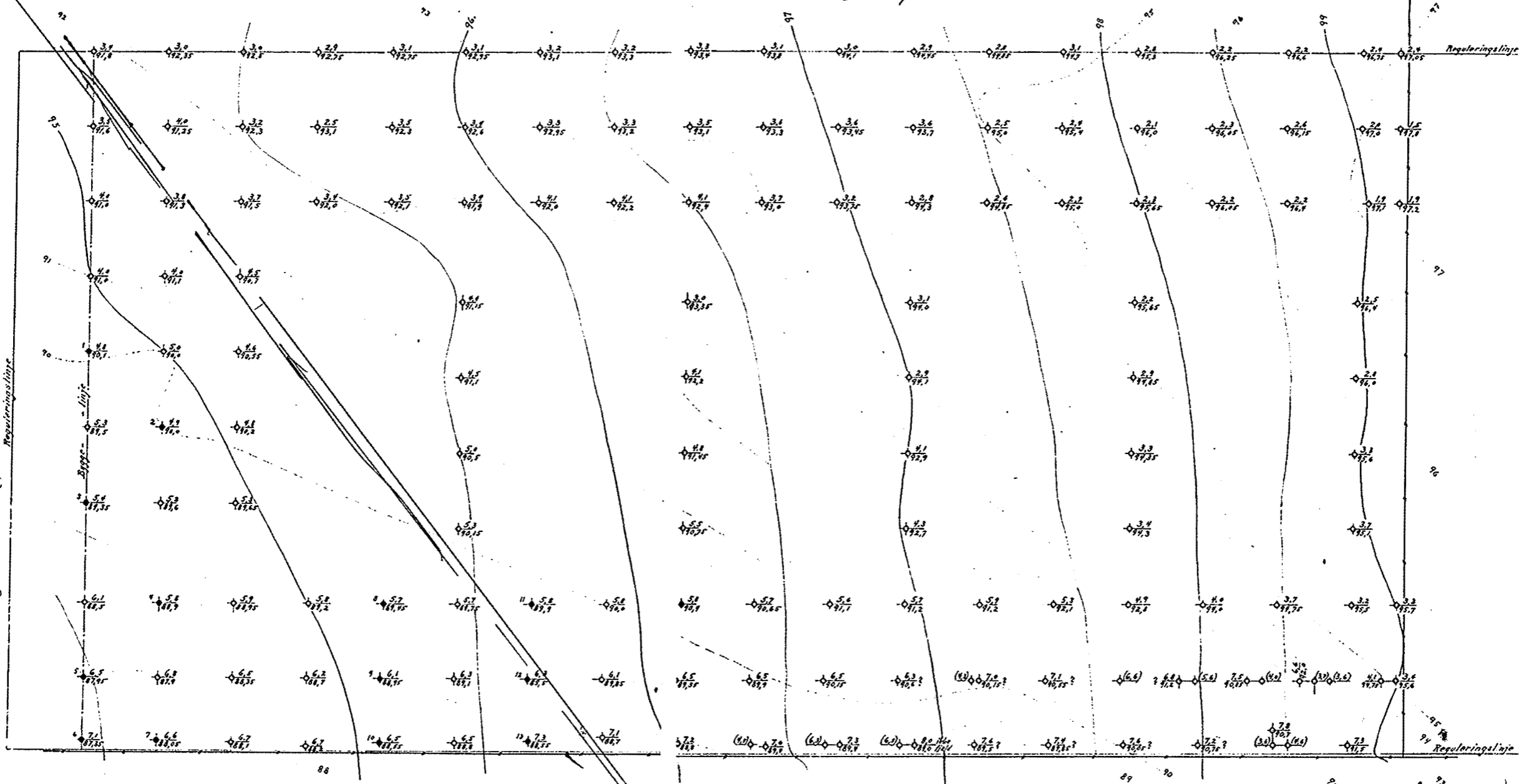

G R E F S E N V E I E N

Ca. II

Grundboringskart over Sandakerveien nr 85 B kvartal II

Bl. 241 ✓

Kristiania, november 1923
Oscarbye

Betegner
● Dybde fra terrenng til fjæld
○ Fjældets høidehøide

— Terrængkoter ½ m økv.

--- Supponerte fjældkoter 1 m økv.

Reguleringslinjerne er påvist i marken av Knsa. Opn. og
Regv. overensstemmende med målebrev

Høiderne refererer sig til byens f.m.

M. 1:200

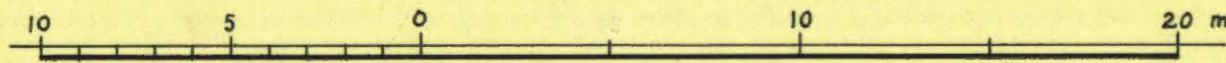

N O R D L A N D S G A T E N

3-9

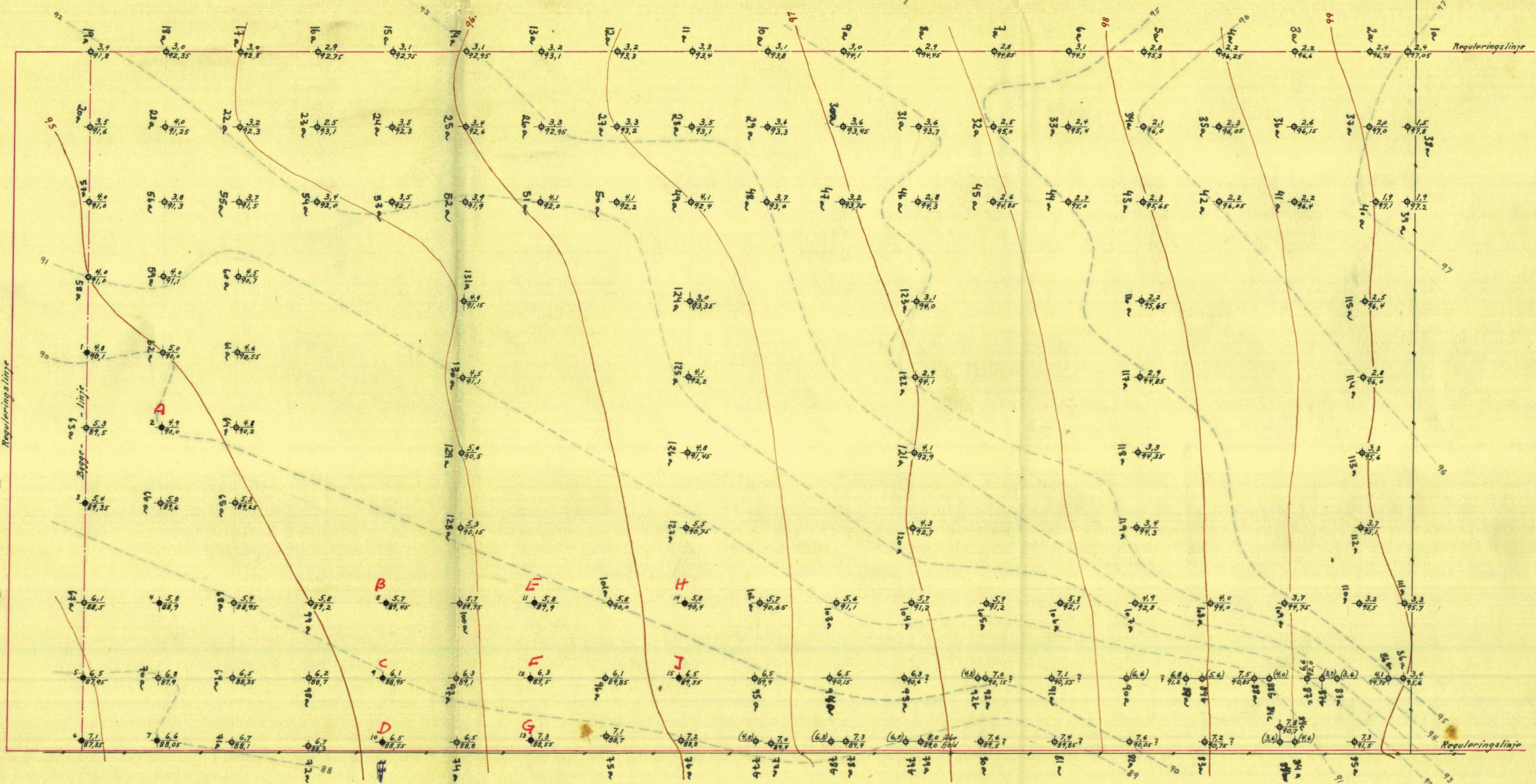

M E I N I C H S G A T E

8-12

G R E F S E N V E I E N

14-20