

Haukelid

41 / 57 tgn 2268

50/
52 / 80
RASCHS-VEI 40

Raschs vei 40.

v/Haukelid.

59/34

Radarveien

4

159/68

159/176

159/177

163.7
159/296

159/65

/178

4

-3660

-3670

-3680

-3690

7

159/309

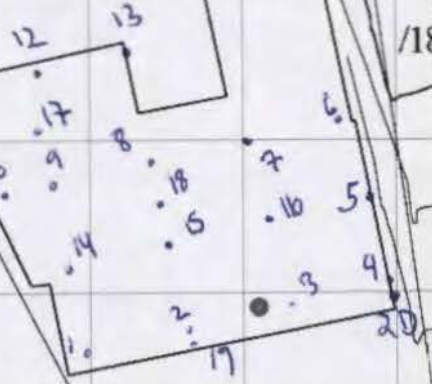

/180

167.6

159/179

Karlsru

42

159/178

3 (71)

159/362

159/149

2

40

43

38

4840

4850

161.9
4860

4870

4880

4890

4900

4910

4920

159/90

HSP

159/76

3

9

SITUASJONSKART

M 1 500 Etvidde 1980



MATRIKSEL NR Gnr 159 bnr 149

AV BNR

AREAL 1522.0 m²

ADRESSENR 40 Raschs vei

KARTMÅL 50 G 7 II

Opplatt av OSLO OPPMÅLINGSVESEN 25 / 6 19 79

Sjnr 752/79 SS/MK

Ajourført 1 19 80 Sjnr.



Den norske Creditbank
 KARLSRUD
 TEGNING 509-I
 STR. 60-1980

ERNST EKRA
 ARKITEKT K.N.A.L.
 2010 2715 713172

| Nr | Y | X |
|----|---------|----------|
| 1 | 4849.72 | -3661.75 |
| 2 | 4887.05 | -3648.92 |
| 3 | 4892.52 | -3608.43 |
| 4 | 4868.35 | -3697.31 |
| 5 | 4862.71 | -3703.41 |
| 6 | 4872.25 | -3705.62 |

Dette kart er et offentlig dokument, hvor de angitte mål, linjer eller skriftte ikke er å fjernes, stråkes eller forandres. Kartet er trykket ut av et autorisert eller autoriseringsrettet Målestyre, og målinger og koordinater, må respekteres med presisjon.

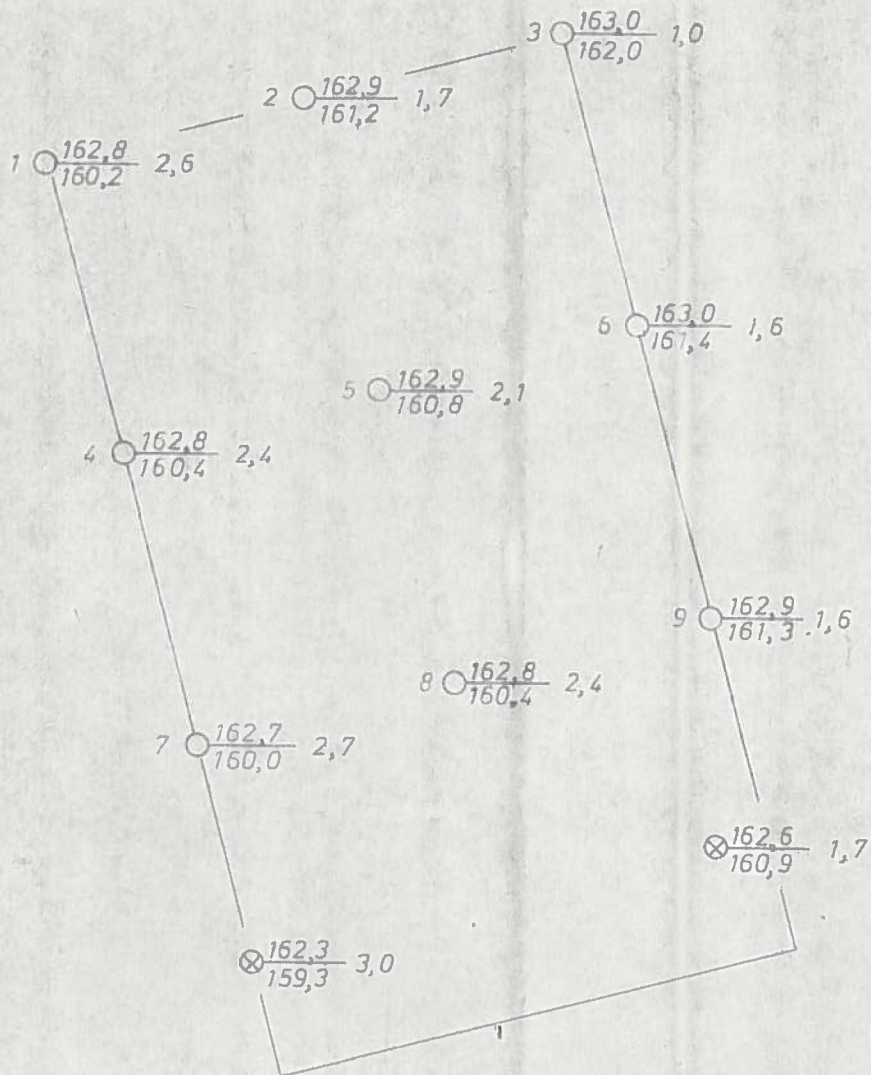

⊗ — Boret 1957

DEN NORSKE CREDITBANK
 Raschs vei 40, Karlsrud

BORPLAN 1:100

52/80 13.1.1981

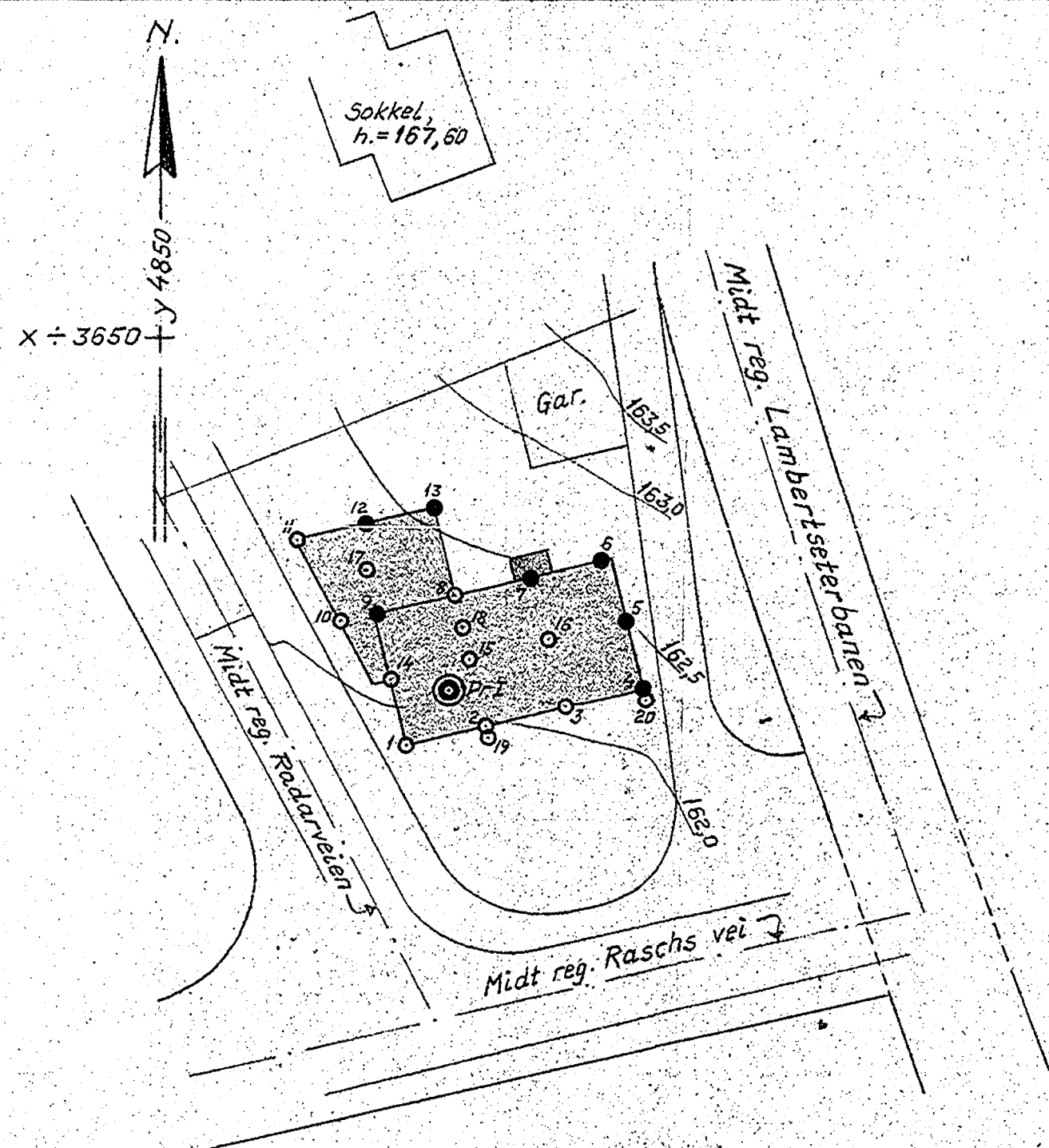

Situasjonsplan M=1:500

Tracet etter Oslo komm., reguleringsvesenets situasjonskart, dat. 21-2-56, m/sokkelhøyde nabobygg. Terrengkote-tallene 100 m. for lavt angitt. Korrigert på denne tegn.

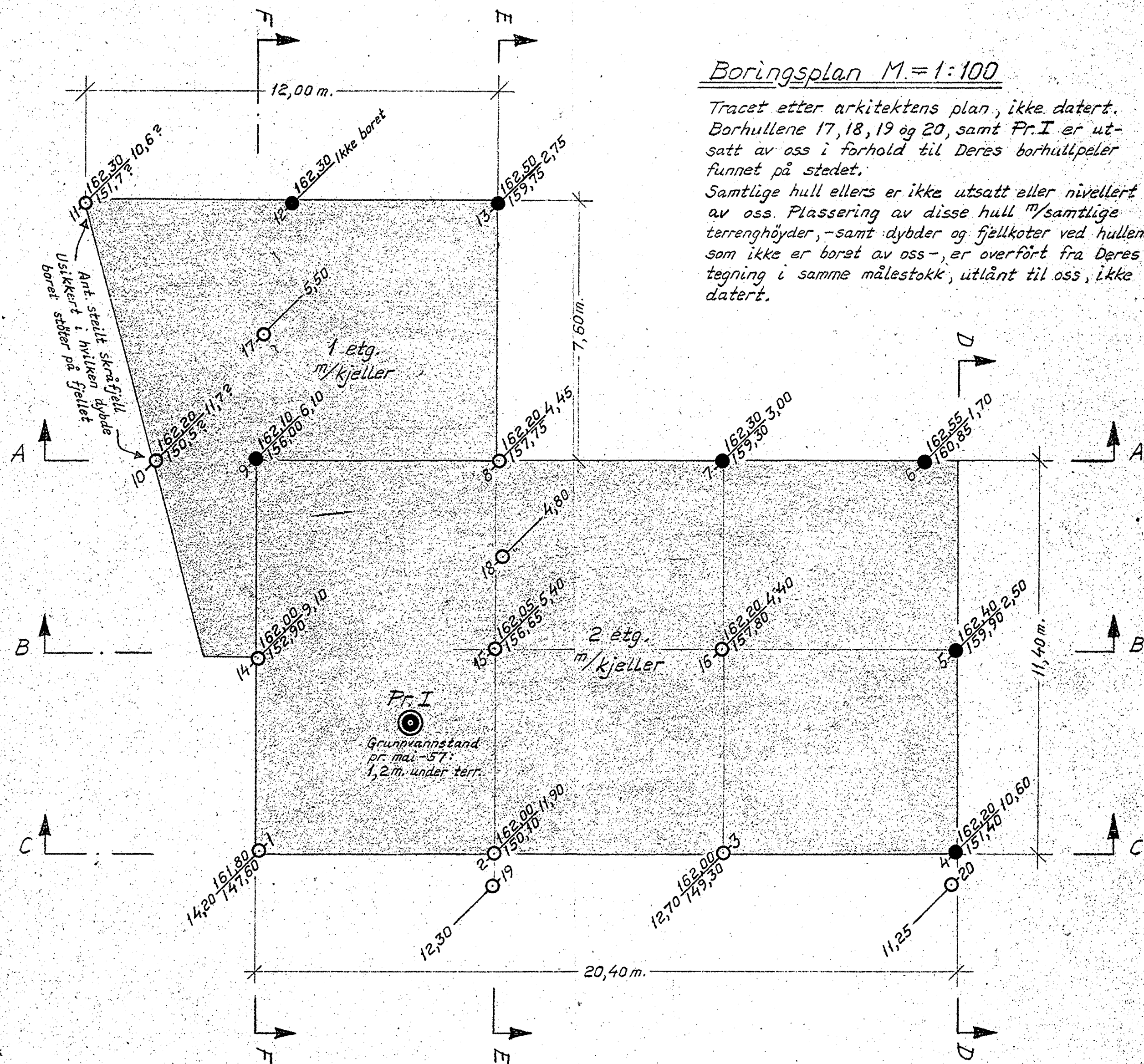

Boringsplan M=1:100

Tracet etter arkitektens plan, ikke datert. Borhullene 17, 18, 19 og 20, samt Pr. I er utsatt av oss i forhold til Deres borhullpeler funnet på stedet. Samtlige hull ellers er ikke utsatt eller nivellert av oss. Plassering av disse hull m/samtlige terrenghøyder, -samt dybder og fjellkoter ved hullene som ikke er boret av oss, er overført fra Deres tegning i samme målestokk, utlånt til oss, ikke datert.

● = Borhull ikke utført av oss.

| |
|---|
| <ul style="list-style-type: none"> ○ X = Borhull. X = Dybde til antatt fjell. Y = Kote terreng eller sjøbunn Z = ... antatt fjell. ○ [X] = Boring dybde, ikke fjell. ○ = Prøvehull, 54 m.m. diam. ○ = " " 40 " " " ○ = Vingeboret |
|---|

| | | |
|--|--------------------------------------|----------------------------------|
| RASCHS VEI 40, PROSJ. FORRETHINGSGÅRD | MÅL 1:500 | TILF. RETTET 12/5-57 L.S.E |
| 1/ O. CH. FONDER, ELVEGT. 34 | 1:100 | KONT. TEGNET 14/5-57 L.S.E |
| INGENIØRFIRMA BJ. HAUKEID GRUNNUNDERSØKELSER-OPPMÅLING SANDAKERVN. 76 III - TLF. 37 94 22 OSLO, den 31/5-57 | ERSTATNING FOR: TEGN. NR. 2268-1A | UTFORT 4/57 OSLO |

Profil A-A M=1:100

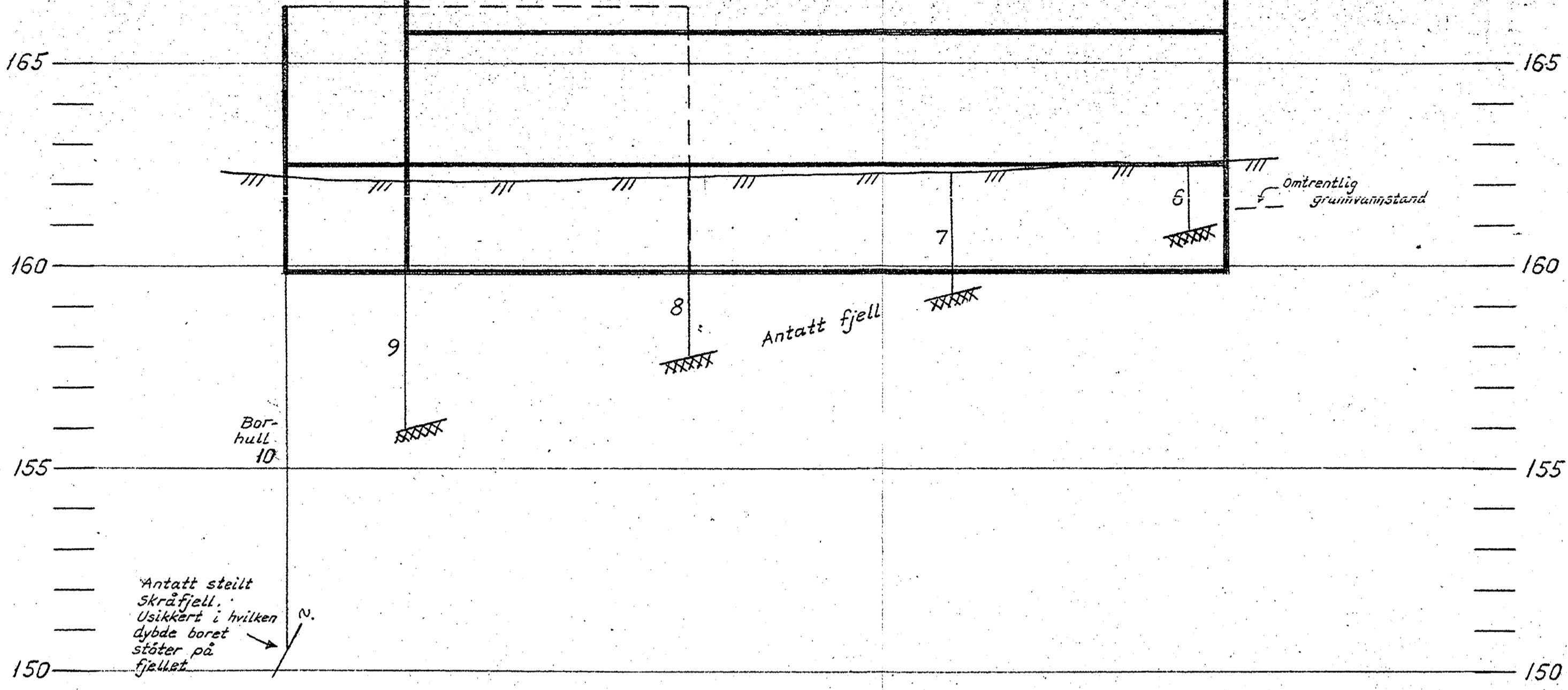

Profil B-B M=1:100

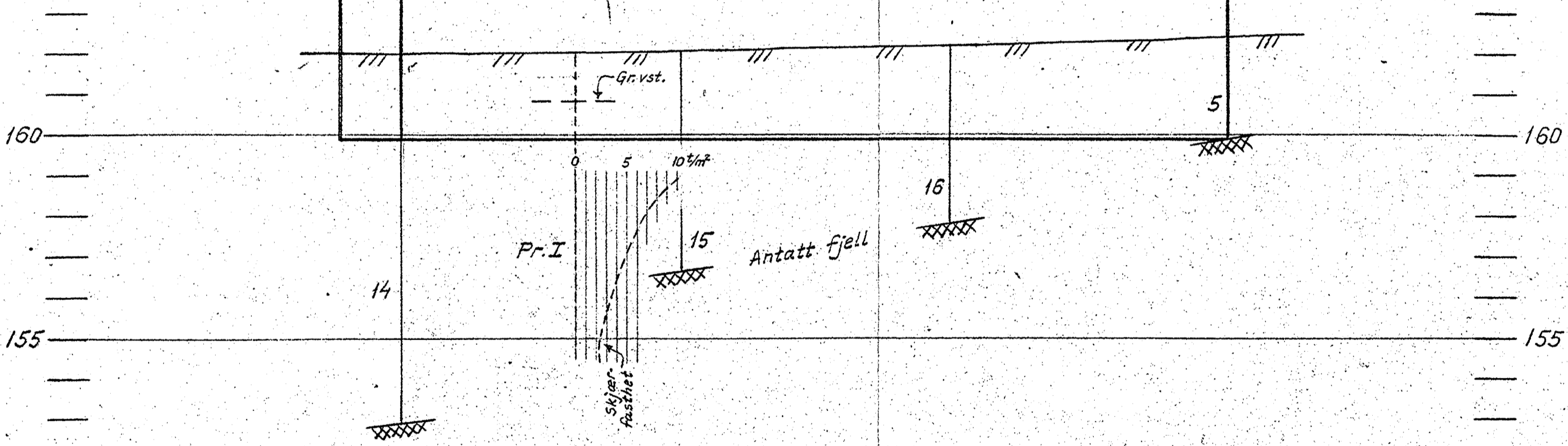

Profil C-C M=1:100

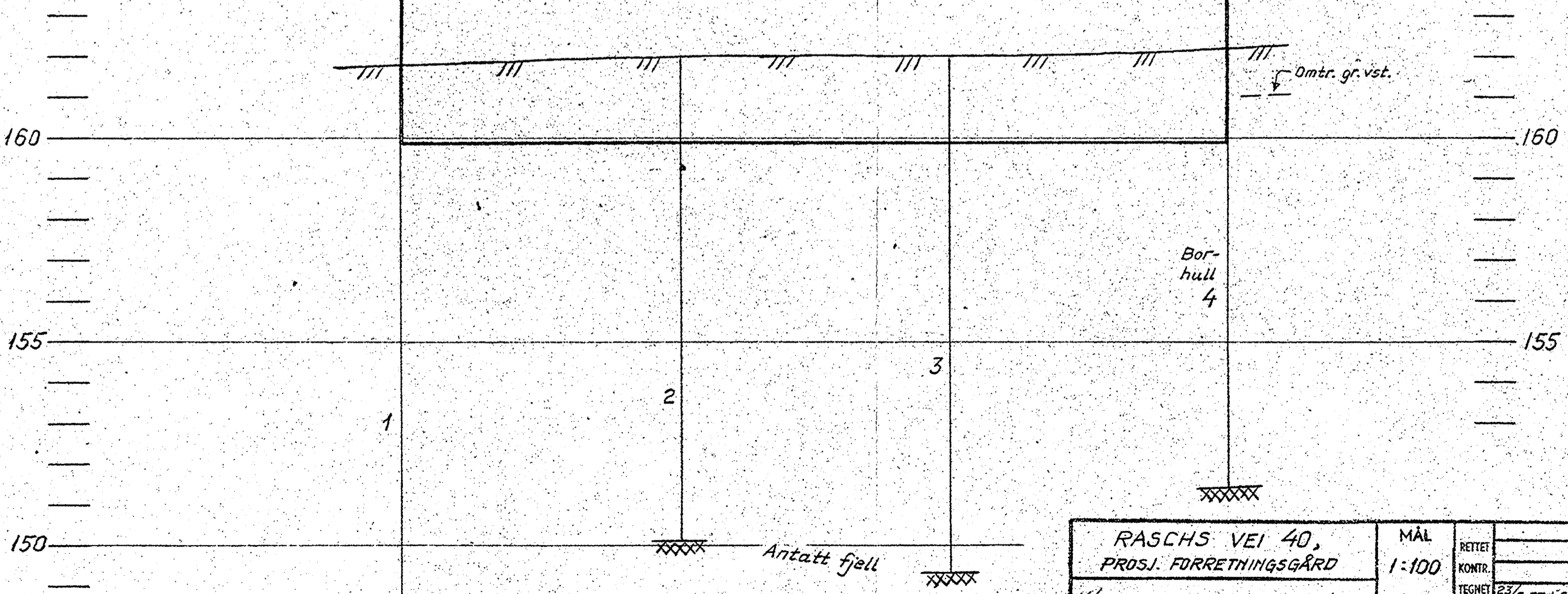

| | | | |
|---|--|--|------------------|
| RASCHS VEI 40, PROSJ. FORRETNINGSGÅRD | | MÅL 1:100 | RETTET KONTR. |
| O. CH. FONDER, ELVEGT. 34 | | TEGNET 23/5-57 L.S.-E | UTØRT |
| INGENIØRFIRMA BJ. HAUKEID GRUNNUNDERSØKELSER - OPPMÅLING SANDAKERVN. 76III - TLF. 37 94 22 OSLO, den 31/5-57 Y. Fv | | ERSTATNING FOR: TEGN. NR. 2268-2 4/57 OSLO | |

Profil D-D M.=1:100

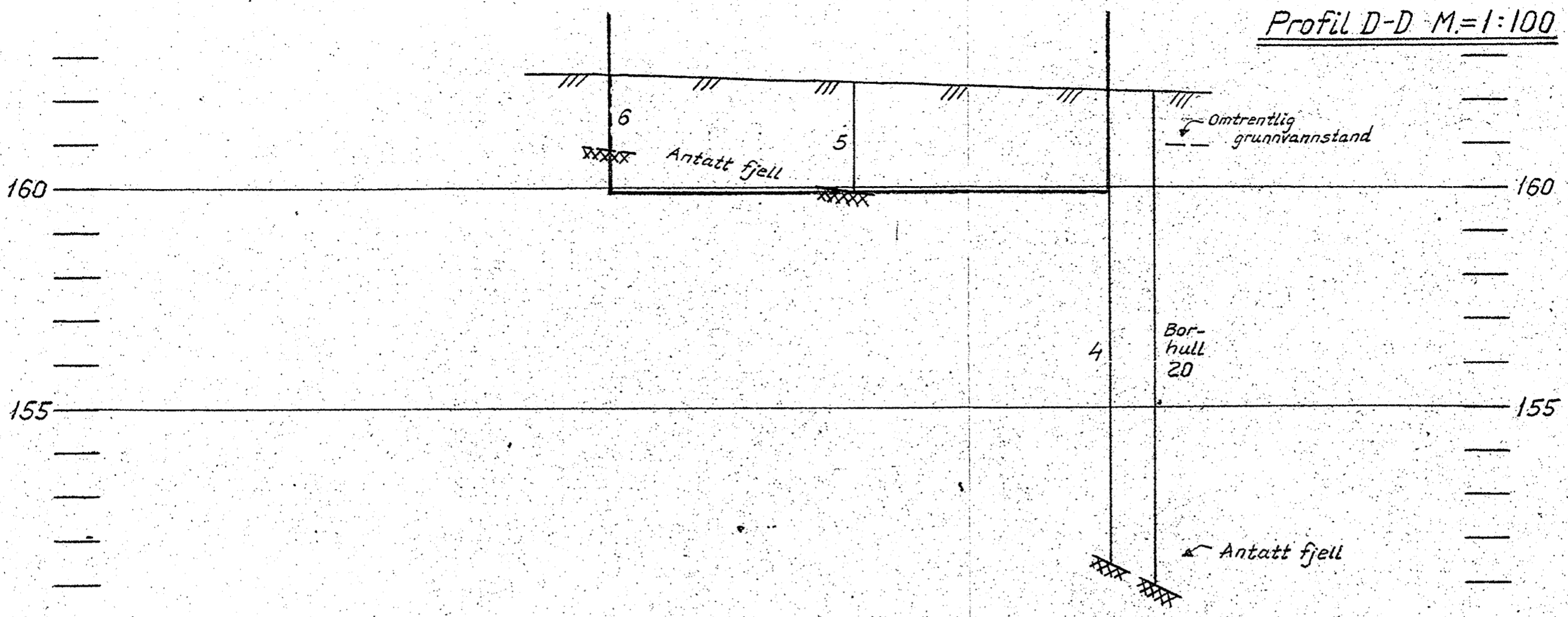

Profil E-E M.=1:100

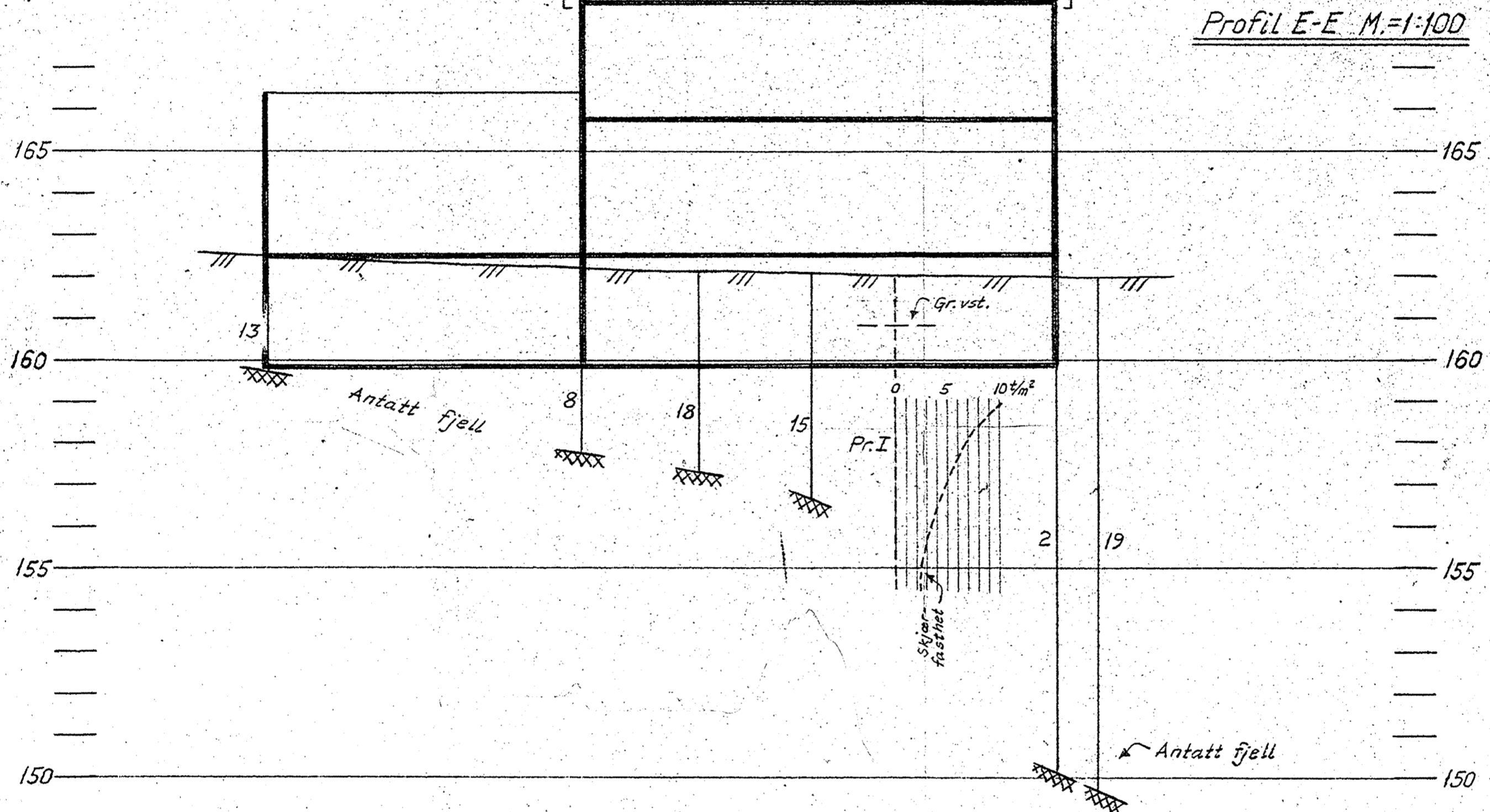

Profil F-F M.=1:100

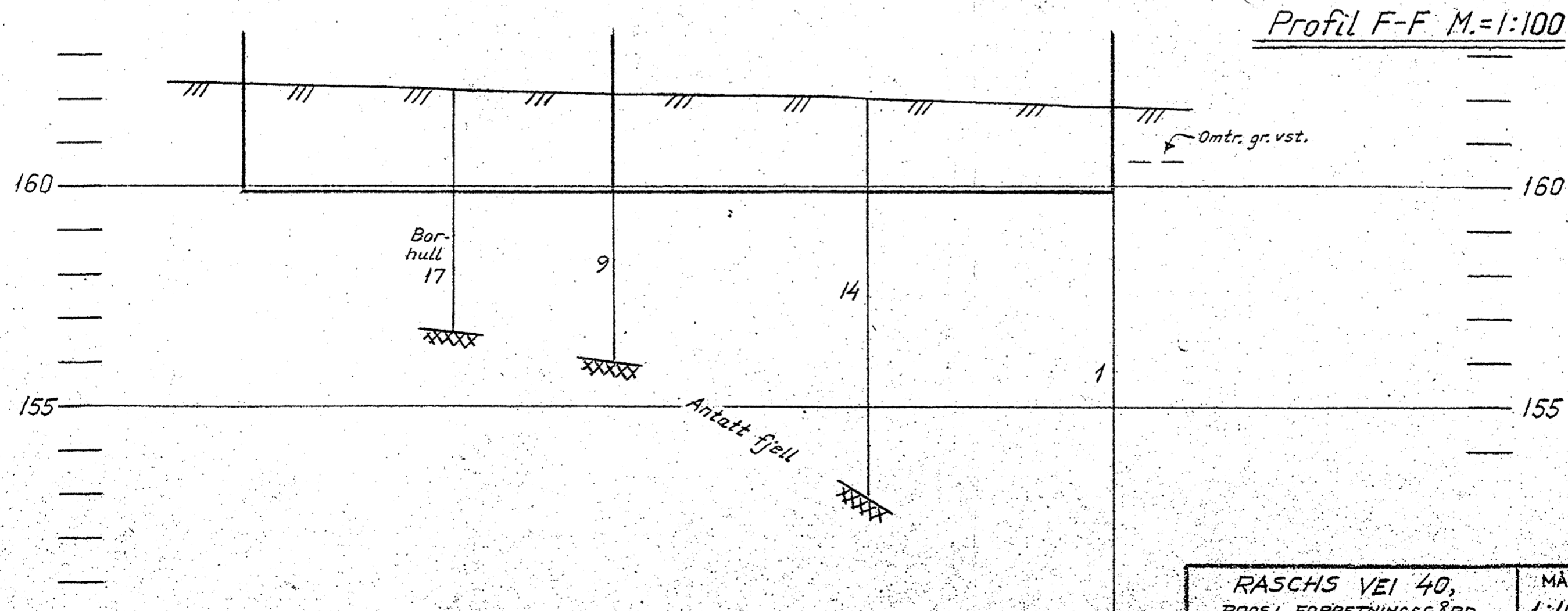

Samtlige seks profiler er tegnet på grunnlag av dybder og terrenghøyder ved borhullene (ikke nivellert av oss). Snitt gjennom prosj. farr. gård tracet etter arkitektens tegn., og lagt inn i profilene i en høyde anslått av oss.

| | | | |
|--|------------------|------------------|-------------|
| RASCHS VEI 40, PROSJ. FORRETNINGSGÅRD | MÅL 1:100 | RETTEK KONTR. | |
| V/O. CH. FOMDER, ELVEGT. 34 | | TEGNET UTFØRT | 23/5-57-L5E |
| INGENIØRFIRMA BJ. HAUKEID GRUNNUNDERSØKELSER - OPPMÅLING SANDAKERVN. 76 III - TEL. 37 94 22 OSLO, den 31/5-57 | ERSTATNING FOR: | | |
| | TEGN. NR. 2268-3 | | |
| | | | OSLO |