

H A U K E L I D

tgn. 3130

Hasleveien 27 /
Fjordgløtt veien

*NO:E31

des 88
E

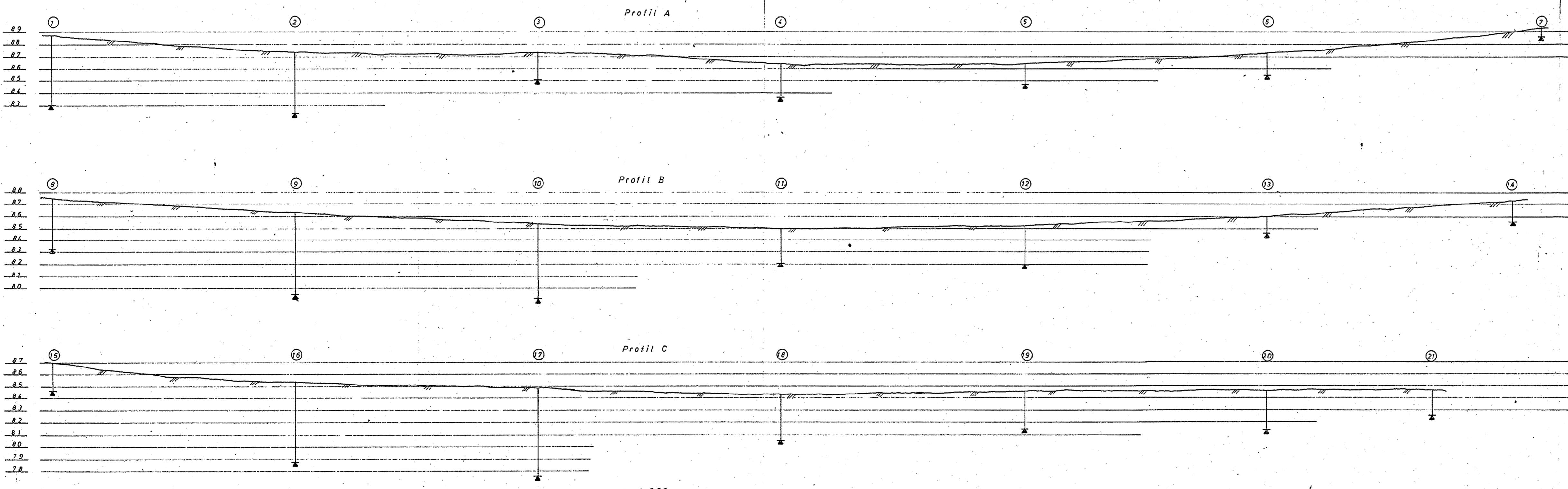
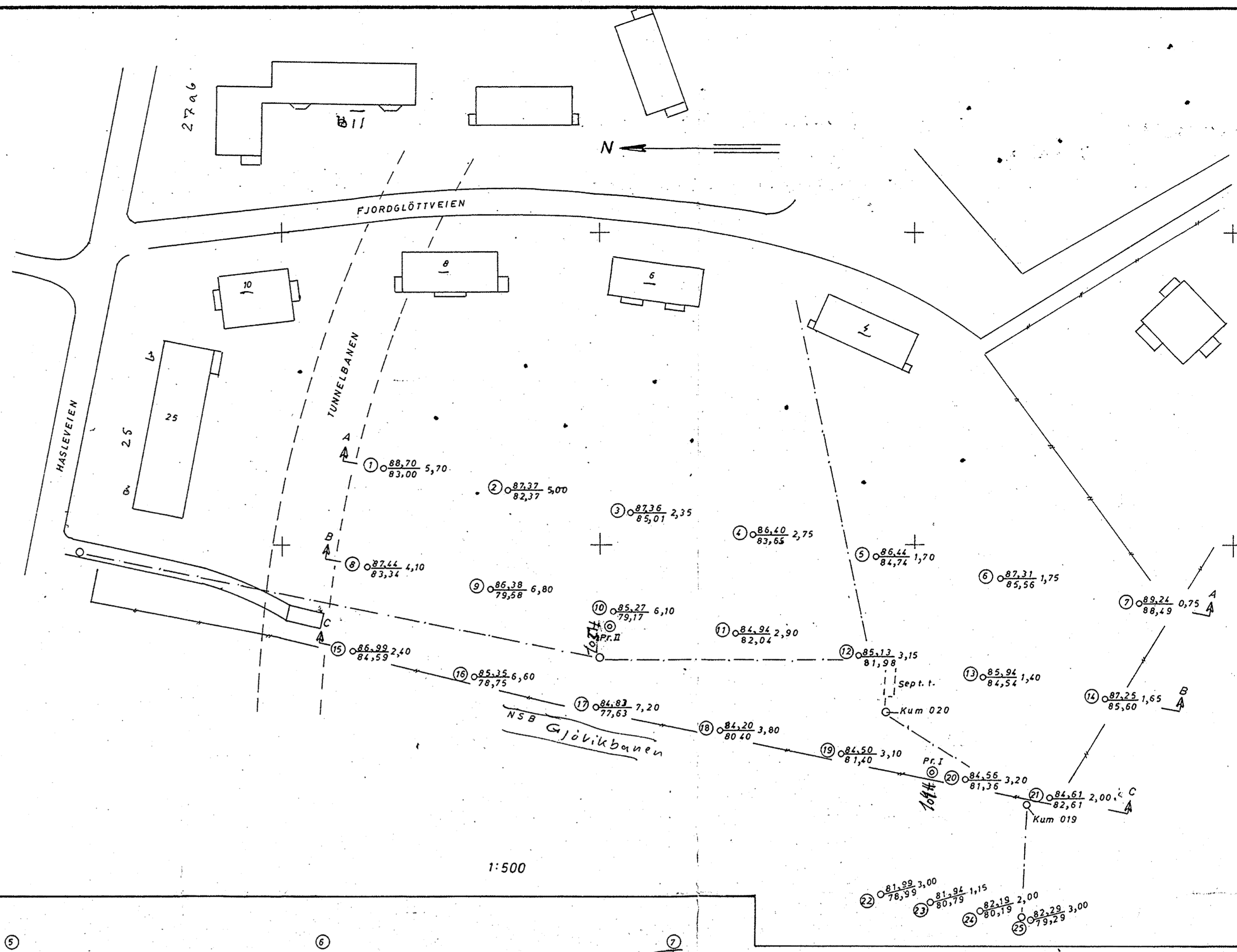

Ved Kum 019
 er det tilløysbetinget
 km 1976 (M: 1:100)
 er ikke utført.

X = Borhull
 X = Dybde til antatt fjell.
 Y = Kote terreng eller sjøbunn.
 Z = — antatt fjell.
 (X) = Boret dybde; ikke fjell.
 ⊙ = Prøvehull, 54mm diameter. S161 pr. 1.
 ⊖ = 40 mm
 ⊕ = Vingeboret.

Vedlegg til Havneregulering 3503-1		opdragsnr. 3/86	
REV.	INDEKS	19.11.74	T.V.
HASLEVEIEN 27-Fjordgløttveien.		DATE	SIGN.
OPDRAGSGIVER:	MÅLSTOKK	GODKJENT	
Situasjons- og boreplan	1:500	R. Sevaldson	
Profil	1:200		
INGENIØRFIRMA		ERSTATNING FOR:	
BJØRGULF HAUKEID		TEGN. NR.: 3730-1	
GRUNNUNDELSØKELSE - OPPMÅLING		ARB. NR.: 62/74	
Telefon 213040 - Sandkervveien 76 - Oslo 4			

HASLEVEIEN 27
Tilleggsboringer
1. 10. 76

Arb.nr. 62/74
M.st. 1:100
Obs!

Kfr. tegn. nr. 3130-1

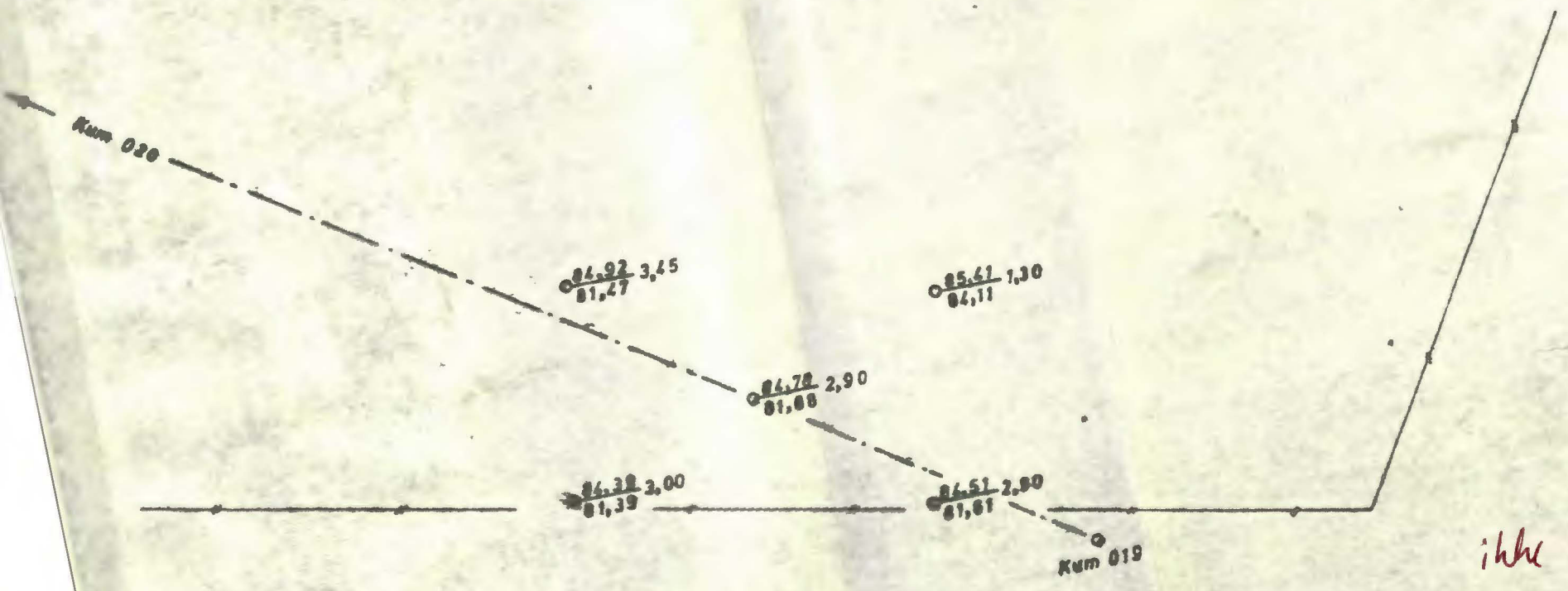

ikke overført

