

• Haukelid

42/66

Treteknikksenteret, Etahuset

Sognsvn. 72

NO:A71

overført Jan 29/84

*

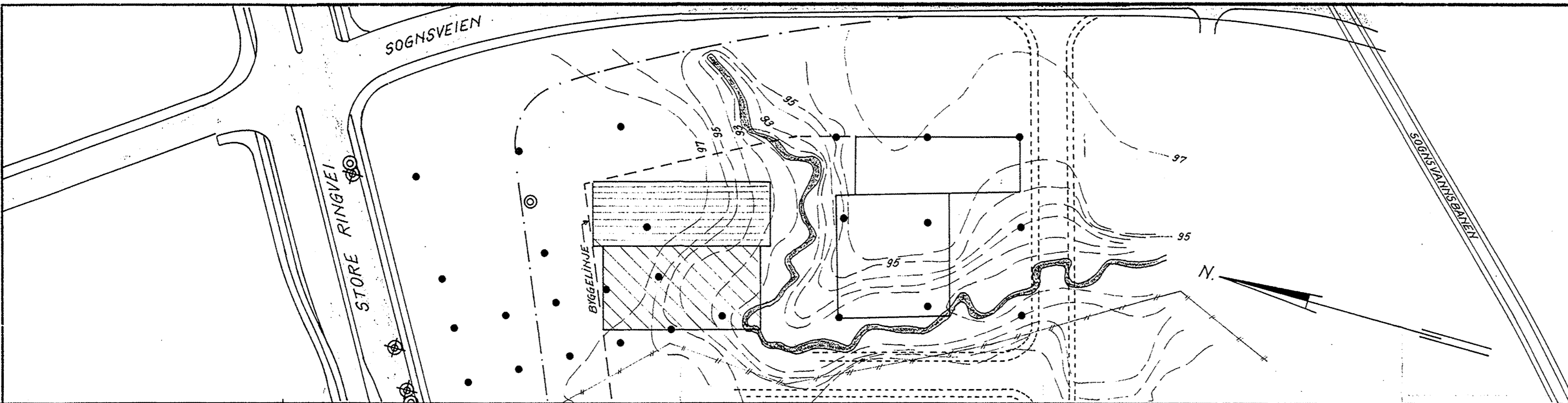

SITUASJONSPLAN.

M = 1:1000

Tracet etter Byplankontorets
tegn. nr. 100 A/66

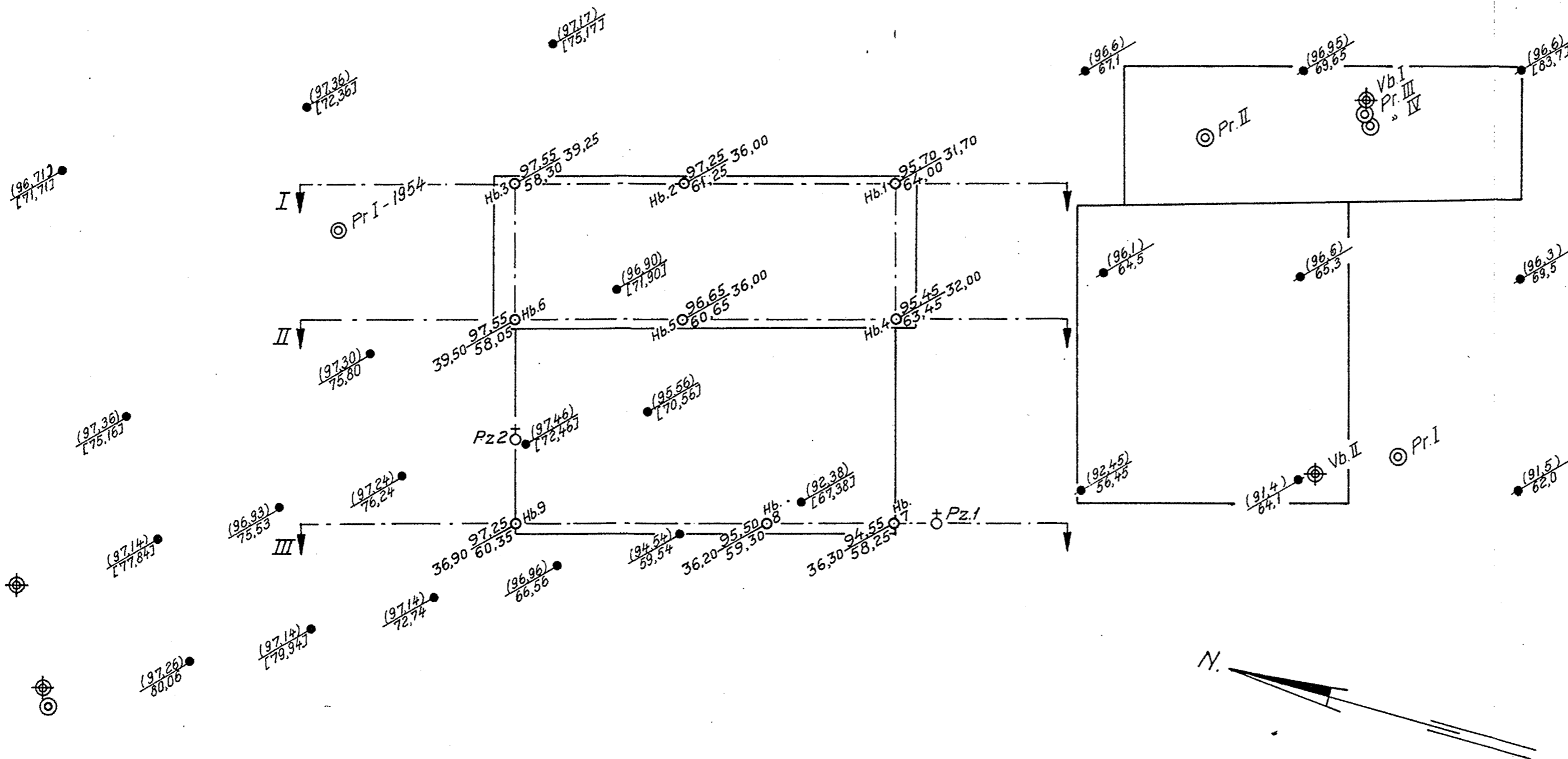

⊕ = Poretrykkmåling (piezometer, = Pz.)

- ⊕ X = Borhull.
- X = Dybde til antatt fjell.
- Y = Kote terreng eller sjøbunn
- Z = " " antatt fjell.
- [X] = Boring dybde, ikke fjell.
- ⊕ = Prøvehull, 54 m.m. diam.
- ⊙ = " " 40 " " "
- ⊗ = Vingeborat

HOA7

| | | | |
|---|--------|---|---------------------------------------|
| REV. | INDEKS | | |
| TRETEKNIKKSENTERET ETA-HUSET, SOGNSVEIEN 72 OPPDRAGSGIVER: SIV. ING. A. R. REINERTSEN | | 10.10.66 DATO | S.J. L.S.-E SIGN. |
| SITUASJONSPLAN BORPLAN | | MÅLESTOKK 1:1000 1:500 | GODKJENT 10.10.66 <i>J. Øve</i> |
| INGENIØRFIRMA BJØRGULF HAUKELID GRUNNUNDERSØKELSER - OPPMÅLING Telefon 21 30 40 - Sandakerveien 76 - Oslo 4 | | ERSTATNING FOR: TEGN. NR.: 2787-1 ARB. NR.: 42/66 | |