

* NO: A1 II

934

Drammensvn. 6

Grundboringkart for Drammensveien No 6

Bl. 934.

M=1:200

← Drammensveien →

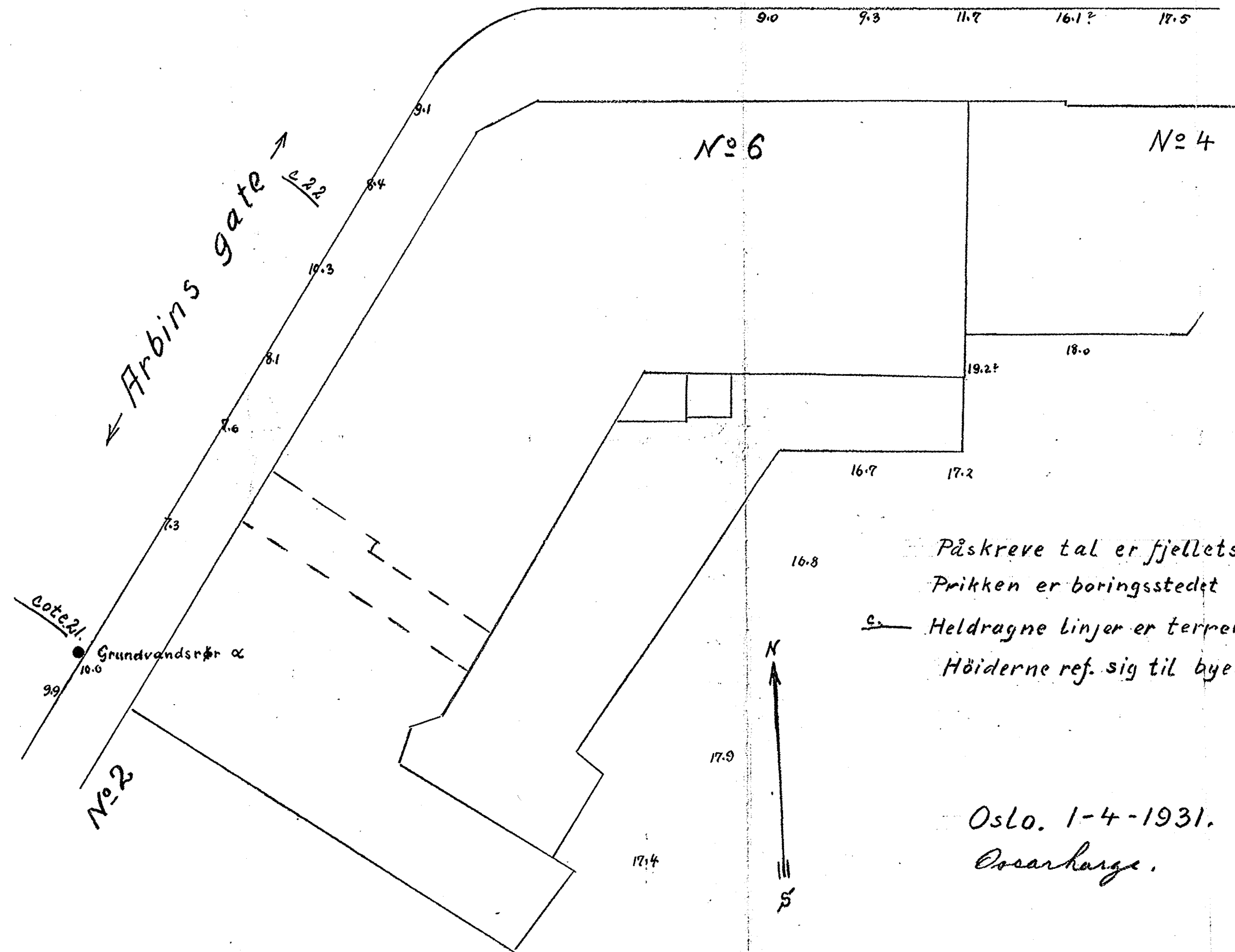

Paskreve tal er fjellets cotehöide
 Prikken er boringsstedet
 Heldragne linjer er terrengets cotehöide
 Höiderne ref. sig til byens gamle ± 0

Oslo. 1-4-1931.
 Oscar Karge.