

NV C 2

Tilhører Undergrunnskortverket  
Må ikke lånes

HAUKELID

46 / 57

THUNESVEI 4

25.5.1957

NV.C2

*F.S. med*

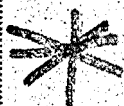

HEIMDAL HURTIGHEFTE  
A 4

120 H

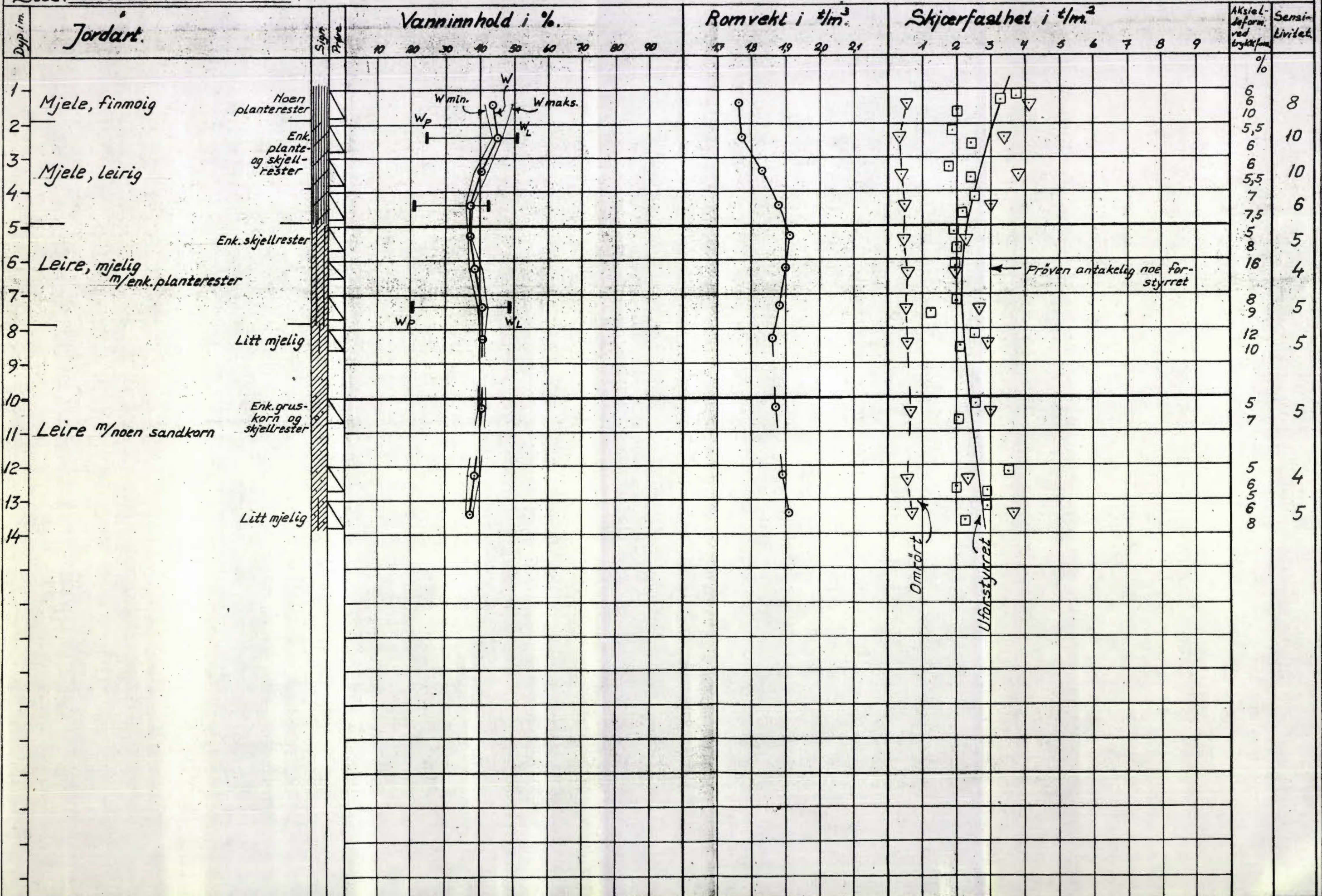

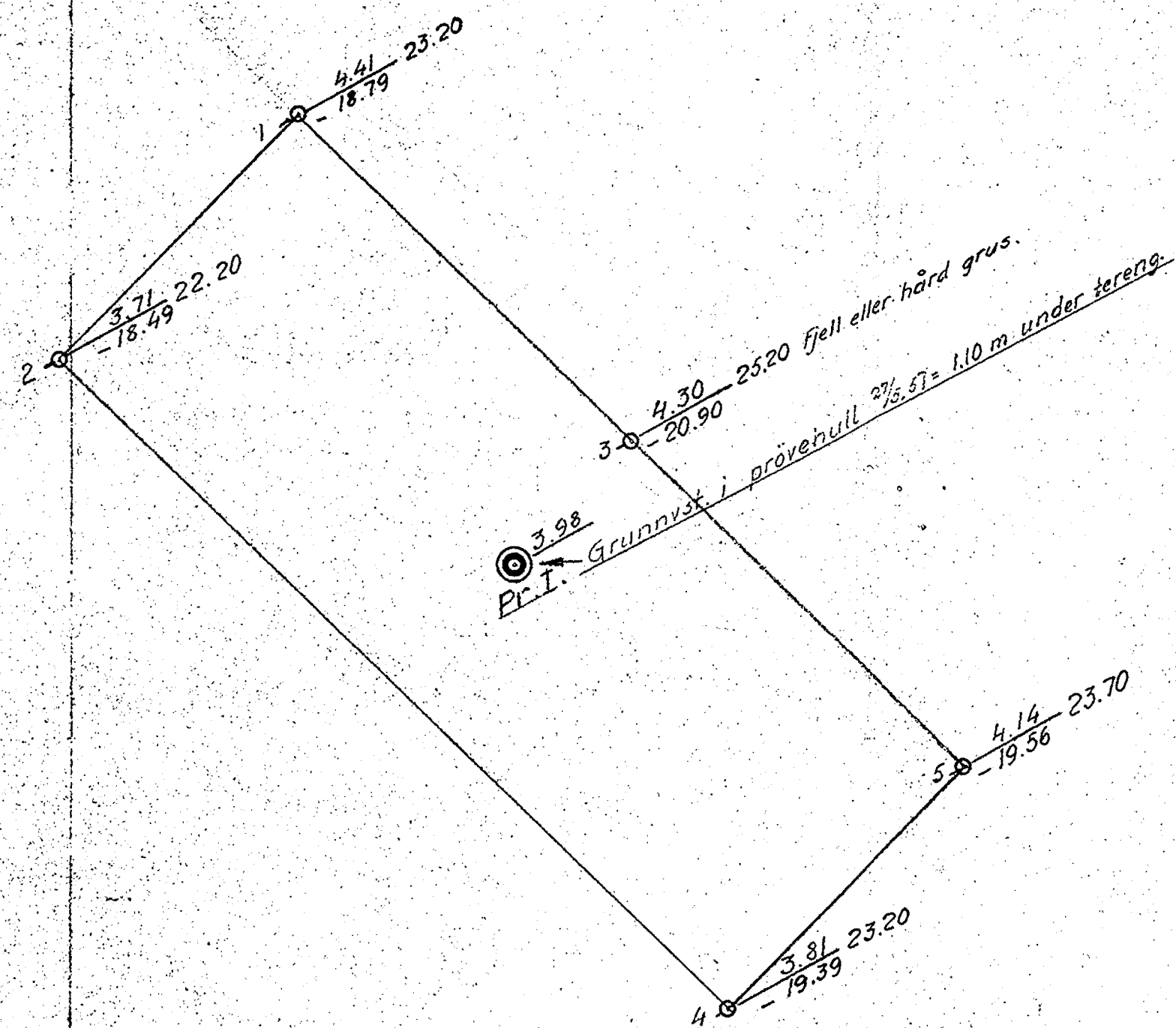
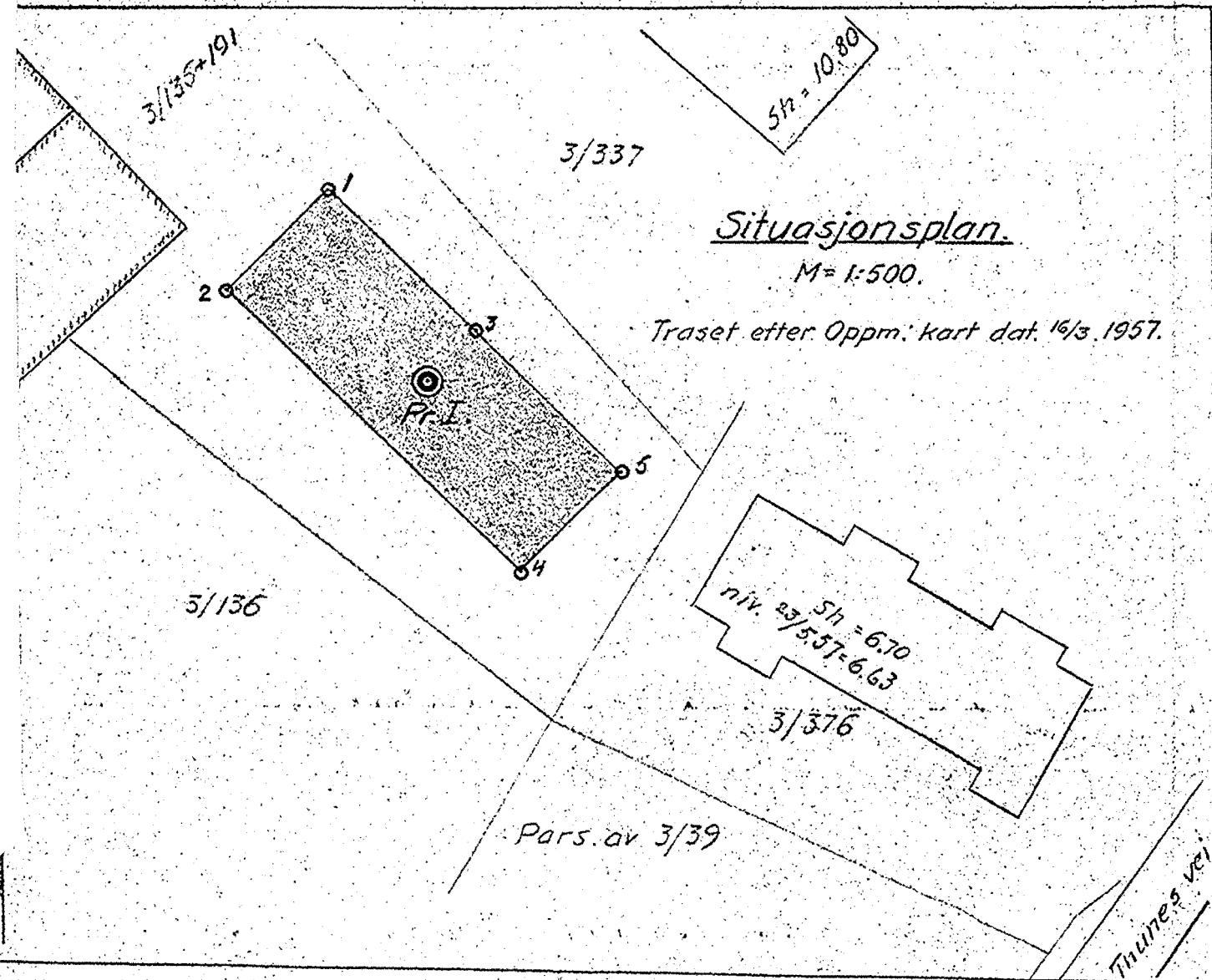

- X = Borhull.
- X = Dybde til antatt fjell.
- Y = Kote terreng eller sjøbunn
- Z = " " antatt fjell.
- [X] = Boring dybde, ikke fjell.
- ⊙ = Prøvehull, 54 m.m. diam.
- ⊖ = " " 40 " " "
- ⊕ = Vingeboret

Utg. for niv. er F.M. 309, Dr. vr. 116<sup>b</sup>. H = 8.726.

THUNES VEI 4.		MÅL	RETTEK
		1: 200	KONTR.
		1: 500	TEGNET
INGENIØRFIRMA BJ. HAUKEID		UTTØRT	
GRUNNUNDERSØKELSER - OPPMÅLING		ERSTATNING FOR:	
SANDAKERVN. 76111 - TLF. 37 94 22		TEGN. NR. 2271-1.	
OSLO, den 25. 57. <i>T. B.</i>		1965.	