

NØTEBY

13709 og 3761

Johannes Brunsgt. 14

Theresesgt. 22



NO: B3<sup>IV</sup>, B4<sup>III</sup>

708

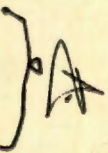

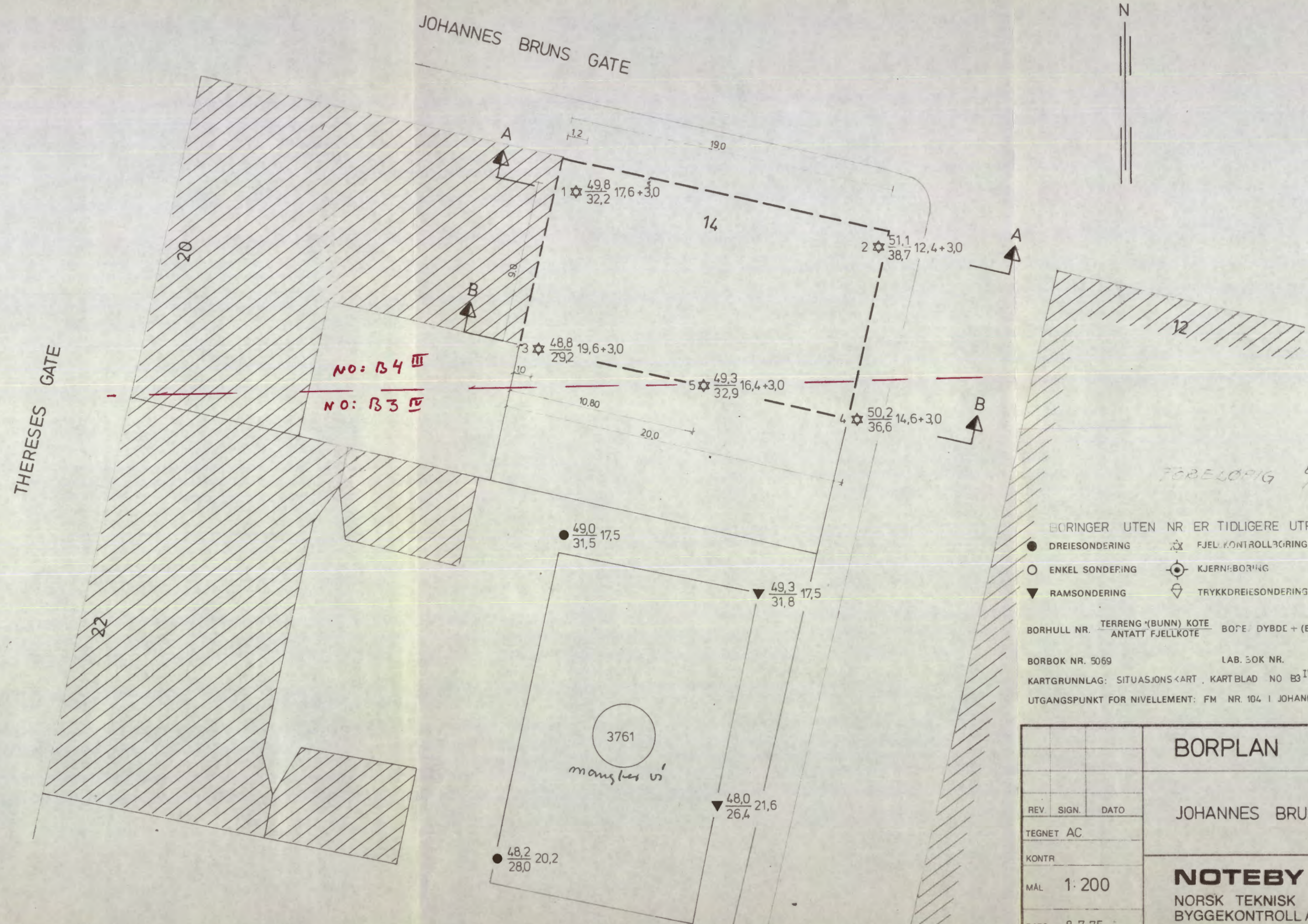

FORELØPIG 8/7-75

- |                   |                       |              |                   |
|-------------------|-----------------------|--------------|-------------------|
| ● DREIESONDERING  | ☆ FJELLKONTROLLBORING | ☺ PRØVESERIE | + VINGEBORING     |
| ○ ENKEL SONDERING | ⊙ KJERNEBORING        | ☐ PRØVEGROP  | ⊖ PORETRYKKMÅLING |
| ▼ RAMSONDERING    | ◇ TRYKDDREIESONDERING |              |                   |

BORHULL NR. TERRENG (BUNN) KOTE BOPE DYBDE + (BORET I FJELL)  
 ANTATT FJELLKOTE

BORBOOK NR. 5069 LAB. BOK NR.

KARTGRUNNLAG: SITUASJONS KART, KARTBLAD NO B3 IV, 4 III

UTGANGSPUNKT FOR NIVELLEMENT: FM NR. 104 I JOHANNES BRUNS GT H=56,045

<b>BORPLAN</b>			
JOHANNES BRUNSGT. 14			
REV	SIGN.	DATE	
TEGNET AC			
KONTR			
MÅL	1:200	SAK NR	TEGN NR
DATE 8.7.75		13709	1

**NOTEBY**  
 NORSK TEKNISK  
 BYGGEKONTROLL A.S.