

\* NO: D4 III

244

Chr. Michelsensgt. 55-61

~ Ole Bullsgt



for *Ole Bulls gt. 7, 9 og 11 - Sundes gt. 14 og 16* utført oktbr. 1923

Borhul nr. 15			Borhul nr. 17			Borhul nr.			Borhul nr.			Borhul nr.			Borhul nr.		
Belastn. 120 kg.			Belastn. 120 kg.			Belastn. kg.			Belastn. kg.			Belastn. kg.			Belastn. kg.		
Planum cote 51,6			Planum cote 52,3			Planum cote			Planum cote			Planum cote			Planum cote		
Dybde i m.	Omdr.	Grund	Dybde i m.	Omdr.	Grund	Dybde i m.	Omdr.	Grund	Dybde i m.	Omdr.	Grund	Dybde i m.	Omdr.	Grund	Dybde i m.	Omdr.	Grund
1	x		1	x		1			1			1			1		
2	9		2	6		2			2			2			2		
3	7		3	3		3			3			3			3		
4	17	7 m.	4	3	7 m.	4			4			4			4		
5	13	fylling	5	10	fylling	5			5			5			5		
6	8		6	5		6			6			6			6		
7	11		7	41		7			7			7			7		
8	21	Seig ler	8	38	Seig ler	8			8			8			8		
9	170	"	9	47		9			9			9			9		
10	65	1 m. sand	10	38		10			10			10			10		
11	9,7	m.	11	57		11			11			11			11		
12		fjeld	12	59		12			12			12			12		
13			13	63		13			13			13			13		
14			14	35	57 m sand	14			14			14			14		
15			15	13,4	m	15			15			15			15		
16			16		fjeld	16			16			16			16		
17			17			17			17			17			17		
18			18			18			18			18			18		
19			19			19			19			19			19		
20			20			20			20			20			20		
21			21			21			21			21			21		
22			22			22			22			22			22		
23			23			23			23			23			23		
24			24			24			24			24			24		

Anvendt statens veivæsens normalbor



Bl. 244  
(1925)

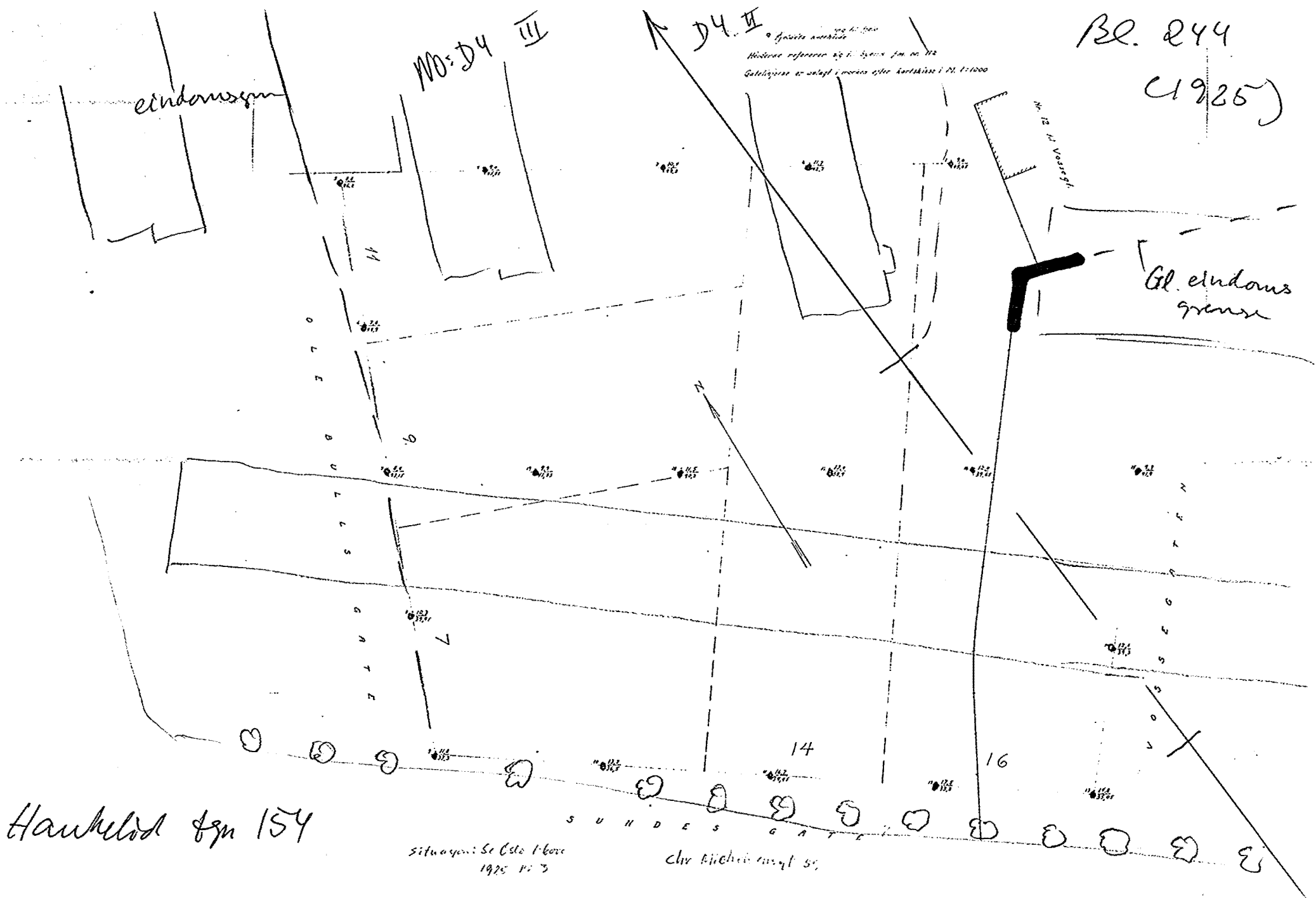

se Hænkeld 8m 154

Situation: Se Oslo 1-bort  
1925 1:3

Chr. Michéle angif 51

Stemmer godt overens med årlige beviser af nov 89

Nr. 7, 9 og 11 Ole Bulls gt. nr. 14 og 16 Sundes gt.  
Kart over grundboringer. M. 1:200

Bl. 244<sup>v</sup>

Belegninger  $\frac{\text{Dybde fra terræng til fjeld}}{\text{Fjeldets kotehøide}}$

Høiderne refererer sig til byens f.m. nr. 112

Gatelinjerne er anlagt i marken efter kartskisse i M. 1:1000

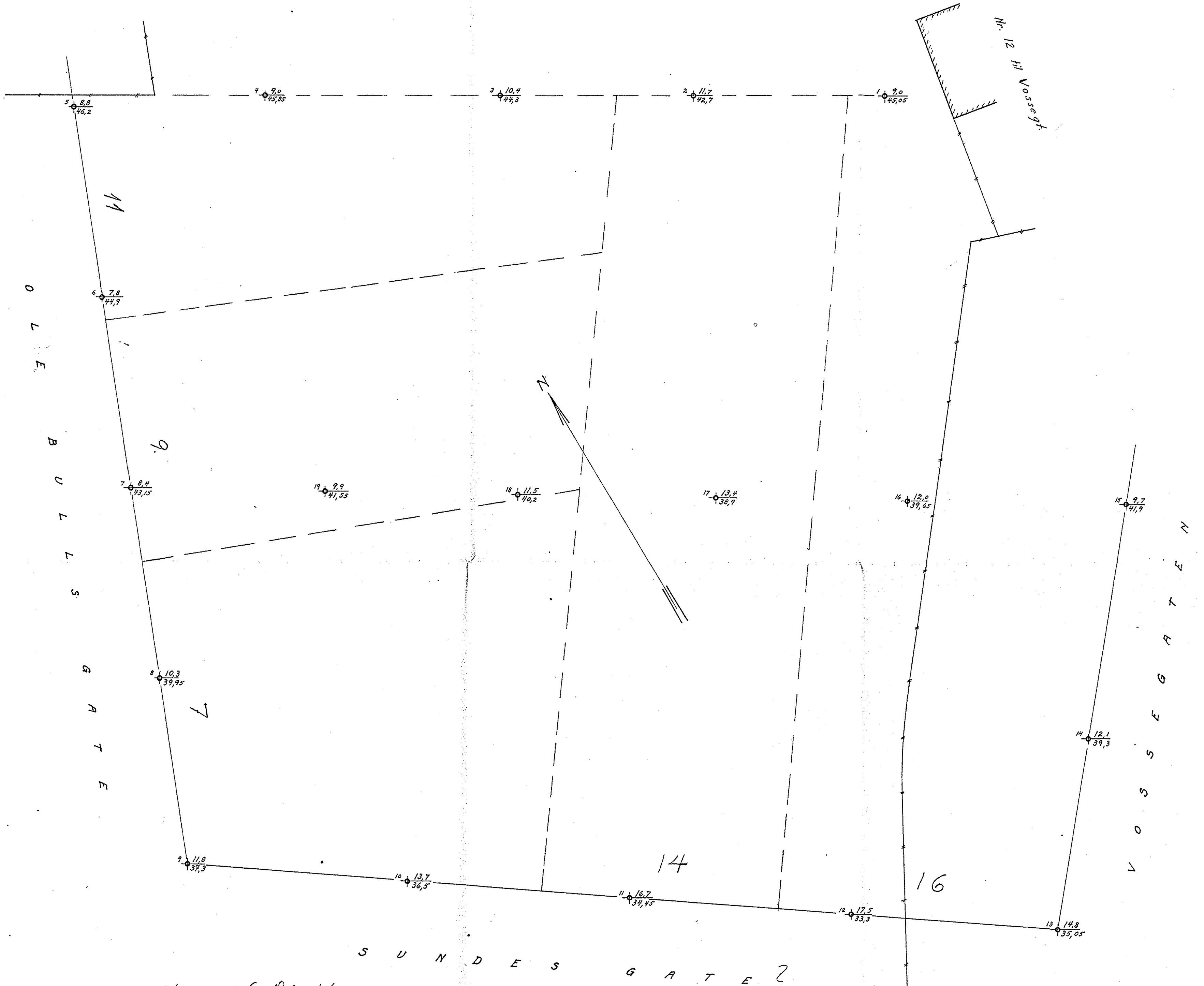

Situasjon i Se Oslo 1:6000  
1925 Nr. 3

Chr. Michélsens gt 59-61

Kristiania oktbr. 1923  
Ornaker

J.Ø.