

Side 1

DRAMMENSVEIEN 145.

KOLBERG, CASPARY & CO.

GRUNNBORINGER

1/200

BETEGNELSER:

Punkt 2. $\frac{107}{8,0}$ Dybde til fjell.
Fjellets cotehøide.

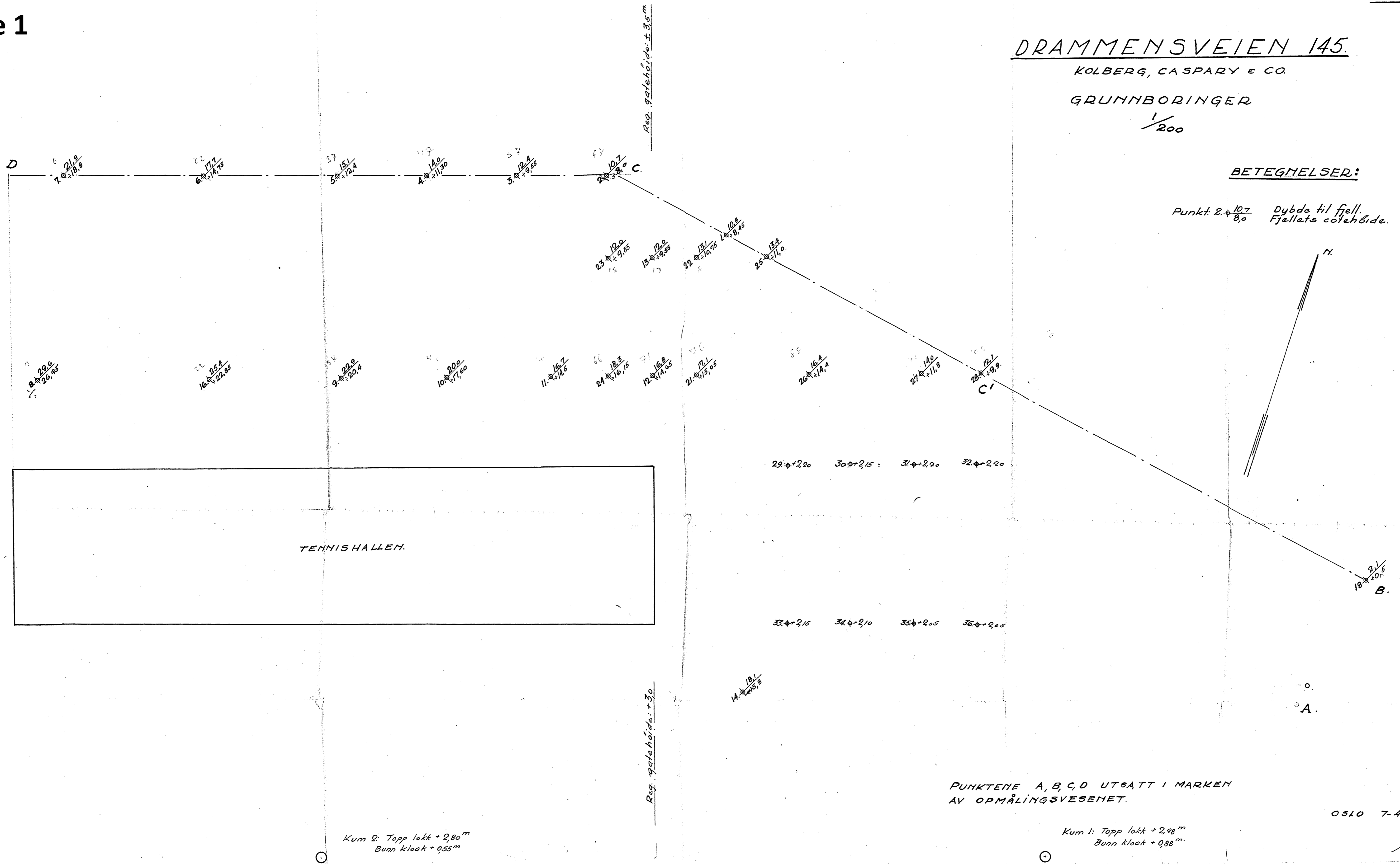

TENNIS HALLEN.

Kum 2: Topp lokk + 2,80 m
Bunn kloak + 0,55 m

Kum 1: Topp lokk + 2,98 m
Bunn kloak + 0,88 m

PUNKTENE A, B, C, D UTSATT I MARKEN
AV OPMÅLINGSVESENET.

0510 7-4-33

[Signature]

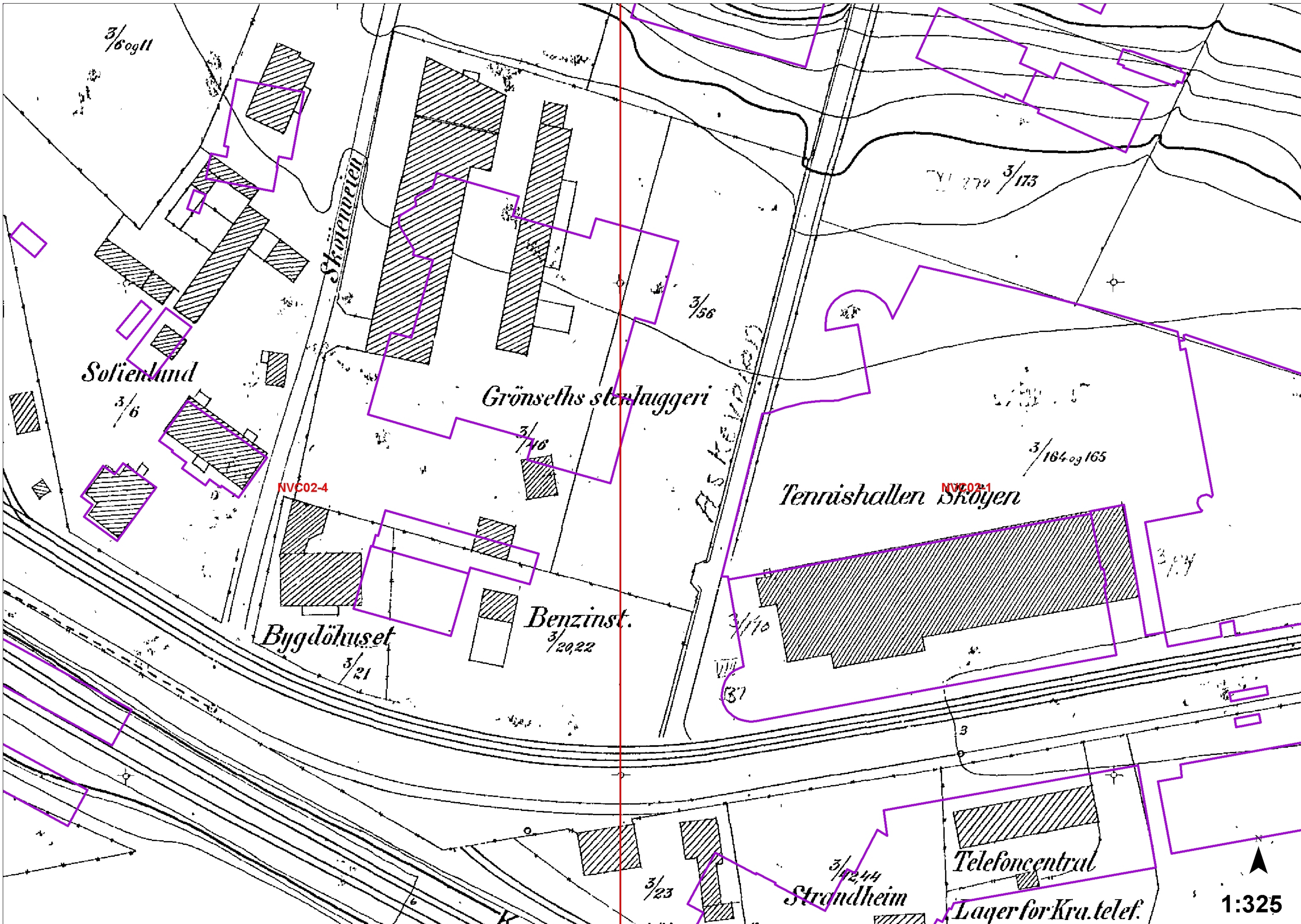

Sofienlund

Grönseths stenluggeri

Tennishallen Skøyen

Bygdøhuset

Benzinst.

Strandheim

Telefoncentral

Lager for Kra. telef.

1:325

NVC02-4

NVC02-1

3/60g11

3/173

3/56

3/164 og 165

3/6

3/46

3/170

3/21

3/20, 22

3/23

3/214

3/174

37

for Kolberg. Caspary & Co. utført 7/4 1933.

Borhul nr. 1			Borhul nr. 2			Borhul nr. 3			Borhul nr. 4			Borhul nr. 5			Borhul nr. 6				
Belastn. 120 kg.			Belastn. 120 kg.			Belastn. 120 kg.			Belastn. 120 kg.			Belastn. 120 kg.			Belastn. 120 kg.				
Planum cote			Planum cote			Planum cote			Planum cote			Planum cote			Planum cote				
Dybde i m.	Omdr.	Grund	Dybde i m.	Omdr.	Grund	Dybde i m.	Omdr.	Grund	Dybde i m.	Omdr.	Grund	Dybde i m.	Omdr.	Grund	Dybde i m.	Omdr.	Grund		
1	x	Halvfast blå ler x Blot ler I de holdene der meget støvsand. x Halvfast. Fjell. 10.9	1	x	Meget bløt ler x halvbløt halvfast ler Fj. 10.7	1	x	Meget bløt ler halvfast ler x fast ler Fj. 12.4	1	x	Bløt ler x halvfast ler Fj. 14.0	1	x	Meget fast ler 240 Kg. Fj. 15.1	1	x	Meget fast ler 240 Kg. Fj. 17.9		
2	6		2	0		2	0		2	0		2	0		2	8		2	x
3	4		3	0		3	0		3	0		3	0		3	25		3	29
4	3		4	1		4	2		4	2		4	3		4	16		4	20
5	2		5	2		5	1		5	1		5	4		5	37		5	31
6	2		6	4		6	3		6	3		6	6		6	28		6	22
7	2		7	5		7	6		7	6		7	11		7	26		7	23
8	3		8	4		8	4		8	4		8	7		8	28		8	23
9	2		9	4		9	5		9	5		9	10		9	39		9	34
10	4		10	5		10	5		10	5		10	15		10	21		10	43
11	4		11	3		11	4		11	4		11	15		11	24		11	47
12		12		12	4	12	4	12	17	12	23	12	56						
13		13		13	2	13	2	13	21	13	27	13	53						
14		14		14		14		14	116	14	27	14	49						
15		15		15		15		15	15	15	39	15	59						
16		16		16		16		16		16		16	61						
17		17		17		17		17		17		17	83						
18		18		18		18		18		18		18	56						
19		19		19		19		19		19		19	Fj 17.9						
20		20		20		20		20		20		20							
21		21		21		21		21		21		21							
22		22		22		22		22		22		22							
23		23		23		23		23		23		23							
24		24		24		24		24		24		24							

Oslo, 7-4-1933.

Oscar Large

for *Herrer Kolberg, Caspary & Co*

utført 7/4 1933

Borhul nr. 7			Borhul nr. 8			Borhul nr. 9			Borhul nr. 10			Borhul nr. 16			Borhul nr.		
Belastn. 120-240 kg.			Belastn. 240 kg.			Belastn. 240 kg.			Belastn. 24 kg.			Belastn. kg.			Belastn. kg.		
Planum cote			Planum cote			Planum cote			Planum cote			Planum cote			Planum cote		
Dybde i m.	Omdr.	Grund	Dybde i m.	Omdr.	Grund	Dybde i m.	Omdr.	Grund	Dybde i m.	Omdr.	Grund	Dybde i m.	Omdr.	Grund	Dybde i m.	Omdr.	Grund
1	x	Slagbor	1	x	Fast Podsol.	1			1			1			1		
2	10	240 kg.	2	10	Bel. x	2			2			2			2		
3	12	"	3	12	gul. stolp. ler	3			3			3			3		
4	15	"	4	12	ler Blå Spylebor	4		Masse	4		Masse	4			4		
5	25	stop	5			5			5			5		Masse	5		
6		Spylebor	6		Meget	6		50 cm	6		50 cm	6		50 cm	6		
7		Meget	7		fast	7			7			7			7		
8		fast	8		fast	8			8			8			8		
9		men	9		blå	9			9			9			9		
10		plastisk	10		plastisk	10			10			10			10		
11		ler	11		ler	11			11			11			11		
12		ler	12		ler	12			12			12			12		
13		ikke	13		ikke	13			13			13			13		
14		ikke	14		ikke	14			14			14			14		
15		ikke	15		ikke	15			15			15			15		
16		ikke	16		ikke	16			16			16			16		
17		ikke	17		ikke	17			17			17			17		
18		ikke	18		ikke	18			18			18			18		
19		ikke	19		ikke	19			19			19			19		
20		ikke	20		ikke	20			20			20			20		
21		ikke	21		ikke	21			21			21			21		
22		ikke	22		ikke	22			22			22			22		
23		ikke	23		ikke	23			23			23			23		
24		ikke	24		ikke	24			24			24			24		

Ant fjell 21,9.
Grus på fjell

Fjell. 29,6

Fjell 22,9

Fj. 20,0

Fj. 25,4

Fm. J.H.
Oslo 7/4-33
Oscarberg

for *Herrer Kolberg Caspary & Co.*

utført 7-4 1933

Borhul nr. 11			Borhul nr. 12			Borhul nr. 13			Borhul nr. 14			Borhul nr. 21			Borhul nr. 22		
Belastn. 120 kg.			Belastn. 120 kg.			Belastn. 120 kg.			Belastn. 120 kg.			Belastn. 120 kg.			Belastn. 120 kg.		
Planum cote			Planum cote			Planum cote			Planum cote			Planum cote			Planum cote		
Dybde i m.	Omdr.	Grund	Dybde i m.	Omdr.	Grund	Dybde i m.	Omdr.	Grund	Dybde i m.	Omdr.	Grund	Dybde i m.	Omdr.	Grund	Dybde i m.	Omdr.	Grund
1	X		1	X		1	X		1	X		1	X		1	X	
2	23	120 kg	2	0	Blot ler.	2	1	Halvfast ler.	2	X		2	X	Stolpeter.	2	9	Fast ler.
3	17	"	3	0	Blot ler.	3	2	Halvfast ler.	3	10		3	4	Halvfast ler.	3	5	Fast ler.
4	8	"	4	5	Halvfast ler.	4	1	Halvfast ler.	4	19		4	2	ler.	4	1	Fast ler.
5	6	"	5	4	Halvfast ler.	5	3	Halvfast ler.	5	25		5	0	Megut blot ler.	5	1	Fast ler.
6	5	"	6	3	Halvfast ler.	6	6	Fast ler.	6	Spylebor		6	0	ler.	6	1	Fast ler.
7	16	"	7	3	Halvfast ler.	7	5	Fast ler.	7			7	2	Halvfast ler.	7	1	Blot ler.
8	Spylebor		8	16	Fast ler.	8	6	Fast ler.	8			8	1	ler.	8	0	Blot ler.
9			9	18	Fast ler.	9	8	Fast ler.	9			9	1	"	9	0	Megut ler.
10			10	17	Fast ler.	10	8	Fast ler.	10			10	3	"	10	1	Megut ler.
11			11	15	Fast ler.	11	6	Fast ler.	11			11	4	Fast ler.	11	1	Megut ler.
12			12	22	Fast ler.	12	3	10 cm grus	12			12	6	ler.	12	2	30 cm grus
13			13	27	Fast ler.	13		Fjell 12,0 m.	13			13	10	"	13	4	grus
14			14	27	Fast ler.	14			14			14	11	"	14		Fjell 13,1 m.
15			15	31	Megut ler.	15			15			15	15	Megut ler.	15		
16			16	35	Megut ler.	16			16			16	14	fast ler.	16		
17			17	51	Megut ler.	17			17			17	28	ler.	17		
18			18		Fjell 16,8 m.	18			18			18		Fjell 17,1 m.	18		
19			19			19			19			19		Fjell 18,1 m.	19		
20			20			20			20			20			20		
21			21			21			21			21			21		
22			22			22			22			22			22		
23			23			23			23			23			23		
24			24			24			24			24			24		

OS/6. 7/4-33.
D.

f. or. *Herrn Kolberg Caspari & Co.*

Borhul nr. 23.			Borhul nr. 25			Borhul nr. 27			Borhul nr.			Borhul nr.			Borhul nr.		
Belastn. 120 kg.			Belastn. 120 kg.			Belastn. 120 kg.			Belastn. kg.			Belastn. kg.			Belastn. kg.		
Planum cote			Planum cote			Planum cote			Planum cote			Planum cote			Planum cote		
Dybde i m.	Omdr.	Grund	Dybde i m.	Omdr.	Grund	Dybde i m.	Omdr.	Grund	Dybde i m.	Omdr.	Grund	Dybde i m.	Omdr.	Grund	Dybde i m.	Omdr.	Grund
1	X		1	X		1	X		1			1			1		
2	X		2	X		2	X		2			2			2		
3	3		3	3		3	2		3			3			3		
4	1		4	1		4	1		4			4			4		
5	2	ler	5	0	ler	5	1		5			5			5		
6	1		6	0		6	0		6			6			6		
7	1	bløt ler	7	1/2		7	0		7			7			7		
8	1		8	1/2	bløt ler	8	1	Megert	8			8			8		
9	1		9	0		9	1		9			9			9		
10	2	Megert	10	0		10	3		10			10			10		
11	1	10 cm	11	1/2	Megert	11	2		11			11			11		
12	7 græs		12	1/2		12	2	Bløt ler	12			12			12		
13	Fyll 12,0 m		13	1/2 20 cm		13	2	10 cm	13			13			13		
14			14	10 græs		14	6 græs		14			14			14		
15			15	Fyll 13,4 m		15	Fyll 14,0 m		15			15			15		
16			16			16			16			16			16		
17			17			17			17			17			17		
18			18			18			18			18			18		
19			19			19			19			19			19		
20			20			20			20			20			20		
21			21			21			21			21			21		
22			22			22			22			22			22		
23			23			23			23			23			23		
24			24			24			24			24			24		

05/6. 7/4-33.
J.