

*NO: B3 III

851

Sofies ~~g~~ plass 3



TELEFON 16476

for Colletts gt. 2, Sofie plass 3

utført mars 1930

Borhul nr. 2			Borhul nr. 3			Borhul nr. 4			Borhul nr. 5			Borhul nr. 7			Borhul nr. 9		
Belastn. kg.			Belastn. kg.			Belastn. kg.			Belastn. 240 kg.			Belastn. 240 kg.			Belastn. 120 kg.		
Planum cote 40,34			Planum cote 40,25			Planum cote 40,11			Planum cote 40,03			Planum cote 40,0			Planum cote 39,35		
Dybde i m.	Omdr.	Grund	Dybde i m.	Omdr.	Grund	Dybde i m.	Omdr.	Grund	Dybde i m.	Omdr.	Grund	Dybde i m.	Omdr.	Grund	Dybde i m.	Omdr.	Grund
1	x	Fylling	1		Fast	1		Fylling	1	x	Fylling	1	x	Fylling	1	x	Fylling
2	x	"	2		fylling	2		"	2	x	"	2	x	"	2	x	"
3	x	"	3		"	3		"	3	x	"	3	x	"	3	x	"
4	16	" 120 kg	4		"	4		"	4	x	"	4	x	"	4	x	"
5	12	" 240 "	5		"	5		"	5	x	"	5	x	"	5	x	"
6	18	" " "	6		"	6		"	6	x	"	6	x	"	6	x	"
7	17	" " "	7		"	7		"	7	x	"	7	x	"	7	x	"
8	3	Ler 120 kg	8		Bløt ler	8		halv Ler-fast	8	8	Ler	8	x	"	8	x	"
9	3	" " "	9		" "	9		" "	9	6	"	9	10	"	9	10	"
10		Fjell	10		" "	10		Noget bløtere	10	6	"	10	7	"	10	8	"
11		Dybde 9,1 m.	11		Fastere	11		"	11	9	"	11	9	"	11	7	"
12			12		Fjell	12		40 cm. grus	12	8	"	12	8	"	12	7	"
13			13		Dybde 11,1 m.	13		Fjell	13	12	"	13	10	"	13	8	"
14			14			14		D. 12,1 m.	14		Fjell	14	9	"	14	7	"
15			15			15			15		D. 13,3 m.	15	20 cm. sand	"	15	24	20 cm. sand
16			16			16			16			16	Fjell	"	16	Fjell	"
17			17			17			17		D. 14,2 m.	17		"	17	D. 14,8 m.	"
18			18			18			18			18		"	18		"
19			19			19			19			19		"	19		"
20			20			20			20			20		"	20		"
21			21			21			21			21		"	21		"
22			22			22			22			22		"	22		"
23			23			23			23			23		"	23		"
24			24			24			24			24		"	24		"



for *Colletts gt 2, Sofie plass 3*

utført mars 1930

Borhul nr. 11.			Borhul nr. 13			Borhul nr. 14			Borhul nr. 15			Borhul nr.			Borhul nr.		
Belastn. 120 kg.			Belastn. 120 kg.			Belastn. 120 kg.			Belastn. kg.			Belastn. kg.			Belastn. kg.		
Planum cote 39,36			Planum cote 39,64			Planum cote 39,87			Planum cote			Planum cote			Planum cote		
Dybde i m.	Omdr.	Grund	Dybde i m.	Omdr.	Grund	Dybde i m.	Omdr.	Grund	Dybde i m.	Omdr.	Grund	Dybde i m.	Omdr.	Grund	Dybde i m.	Omdr.	Grund
1	x	Fylling	1	x	Fylling	1	x	Fylling	1		Fylling	1			1		
2	x	"	2	x	"	2	x	"	2		"	2			2		
3	x	"	3	x	"	3	x	"	3		"	3			3		
4	x	"	4	x	"	4	x	"	4		"	4			4		
5	x	"	5	x	"	5	x	"	5		"	5			5		
6	x	"	6	9		6	9		6		Amlett fjell	6			6		
7	x	"	7	9		7	8		7		D. 5,4 m.	7			7		
8	10		8	7		8	12		8			8			8		
9	12		9	8		9	Amlett fjell	Fjell	9			9			9		
10	20		10	7		10	D. 8,1 m.		10			10			10		
11	14		11	6		11			11			11			11		
12	9		12	Amlett fjell	Fjell	12			12			12			12		
13	15		13	D. 10,8 m		13			13			13			13		
14	17		14			14			14			14			14		
15	33.60 cm sand		15			15			15			15			15		
16	Fjell		16			16			16			16			16		
17	Dybde 14,7		17			17			17			17			17		
18			18			18			18			18			18		
19			19			19			19			19			19		
20			20			20			20			20			20		
21			21			21			21			21			21		
22			22			22			22			22			22		
23			23			23			23			23			23		
24			24			24			24			24			24		

Oscar Large.

M. 1:200

Dilag. 2
til bl. 851.

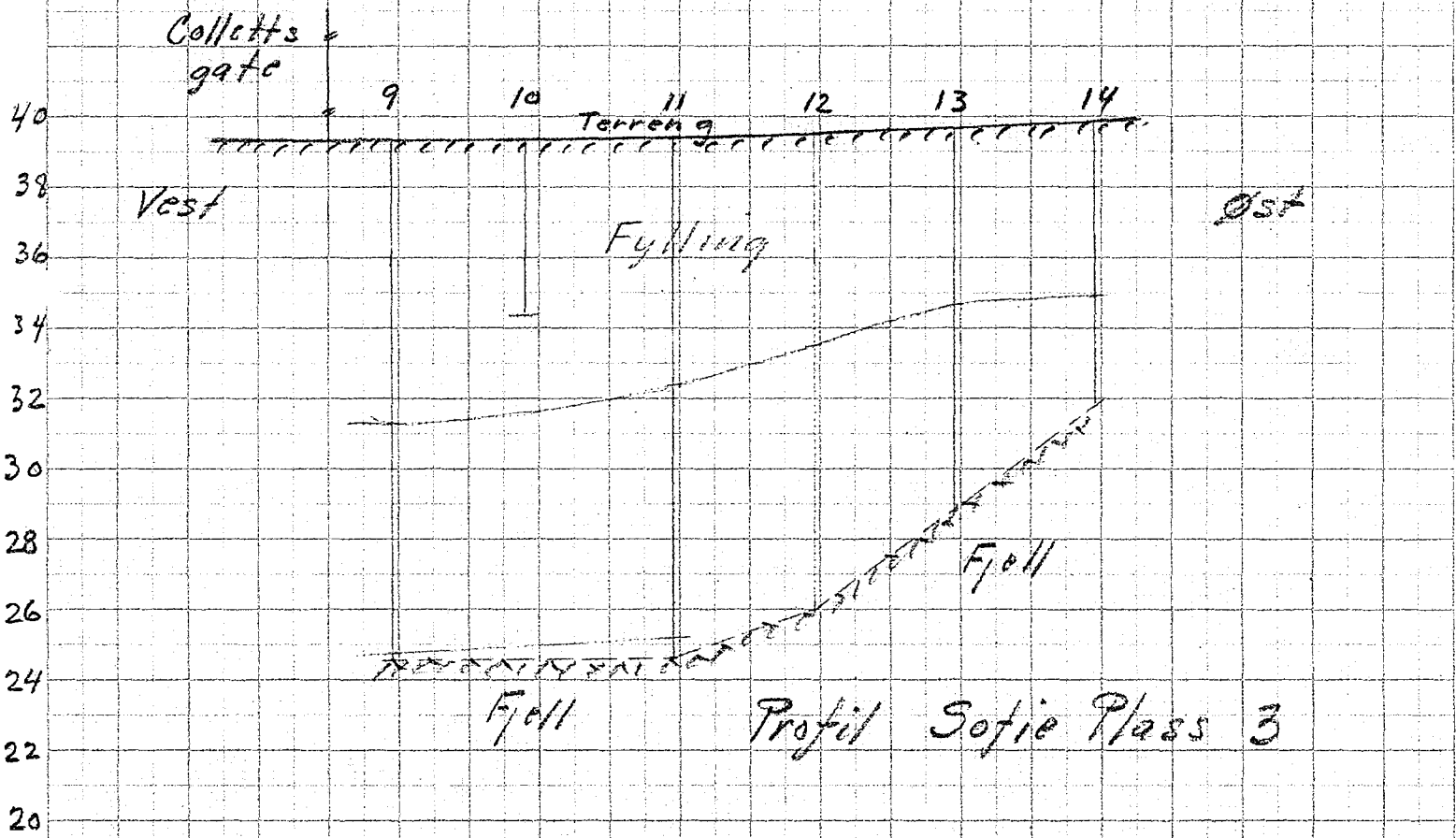
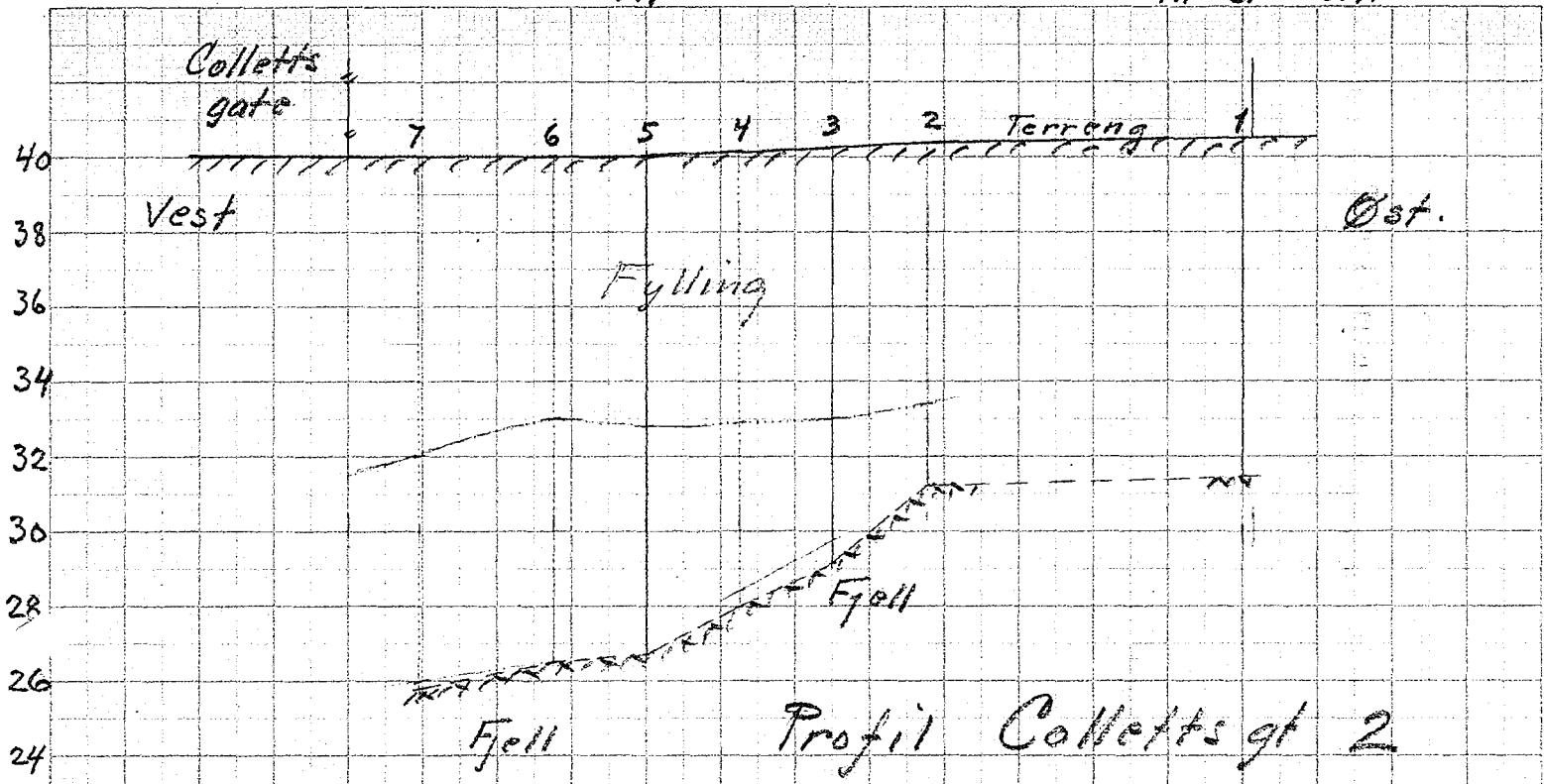

Oslo, 7. mars, 1930
Oscarberg.

Kart over grunnboringer for ~~Colletts gate 2~~
 og Sofie plass 3. M. 1:200

Bl. 851

Forklaring: $\frac{12,1}{28,0}$ dybde i meter fra terreng til fjell } Tall i () er ikke fjell!
 fjellets kotehøide }
 ————— tomtegrense i h.t. målebrev.
 - - - - - approximative fjellkoter l. m. akv

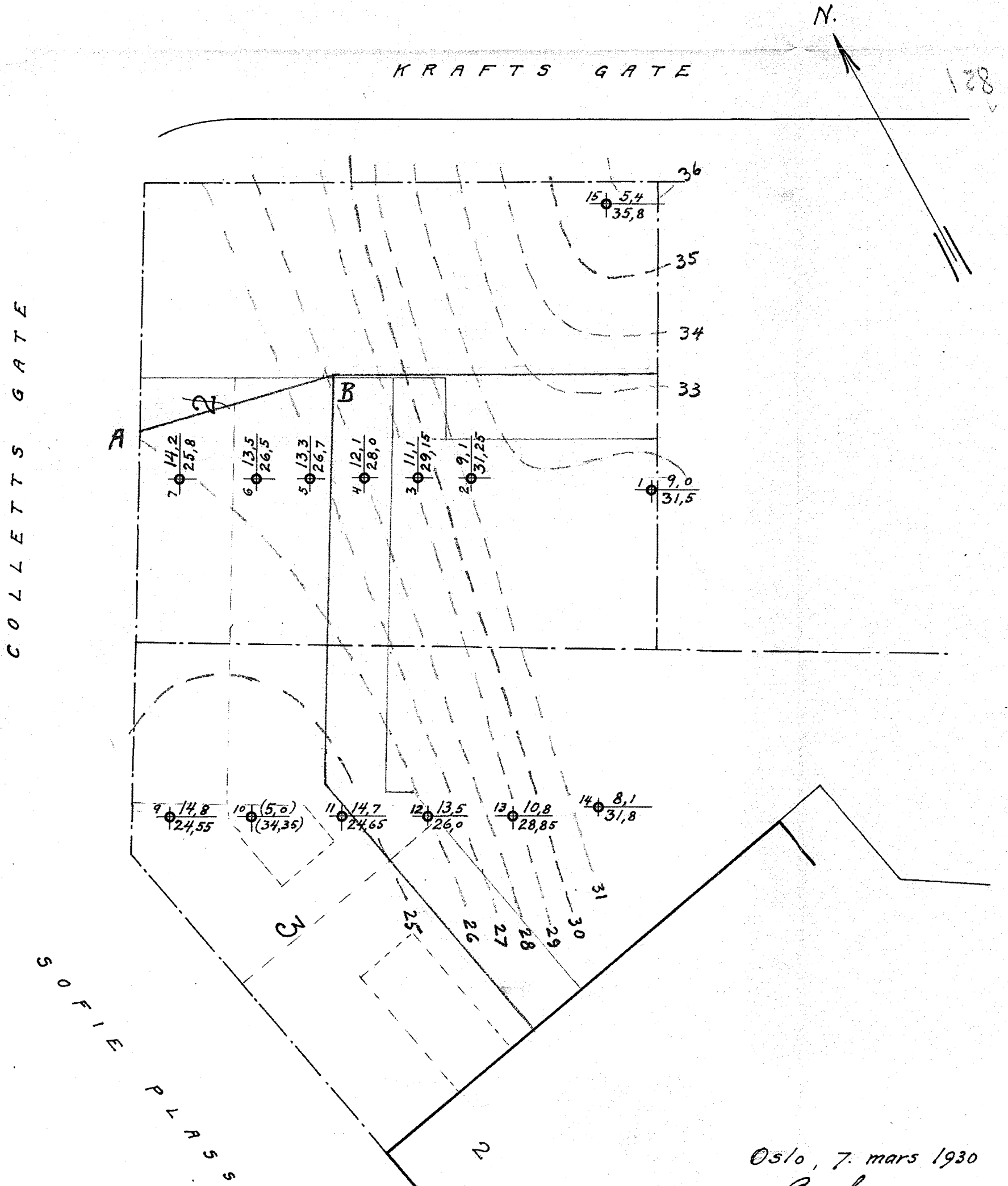

Oslo, 7. mars 1930
 Bearhøye.

adv. Olefin Fonden, Oslo