

*NO: B2^{III}

1389

Tullinsgt. 4

TULLINS GATE 4.
GRUNNBORINGSKART.
 1:200

BL. 1389

TULLINS GATE
 11.04 10.08 10.5 9.7 10.2

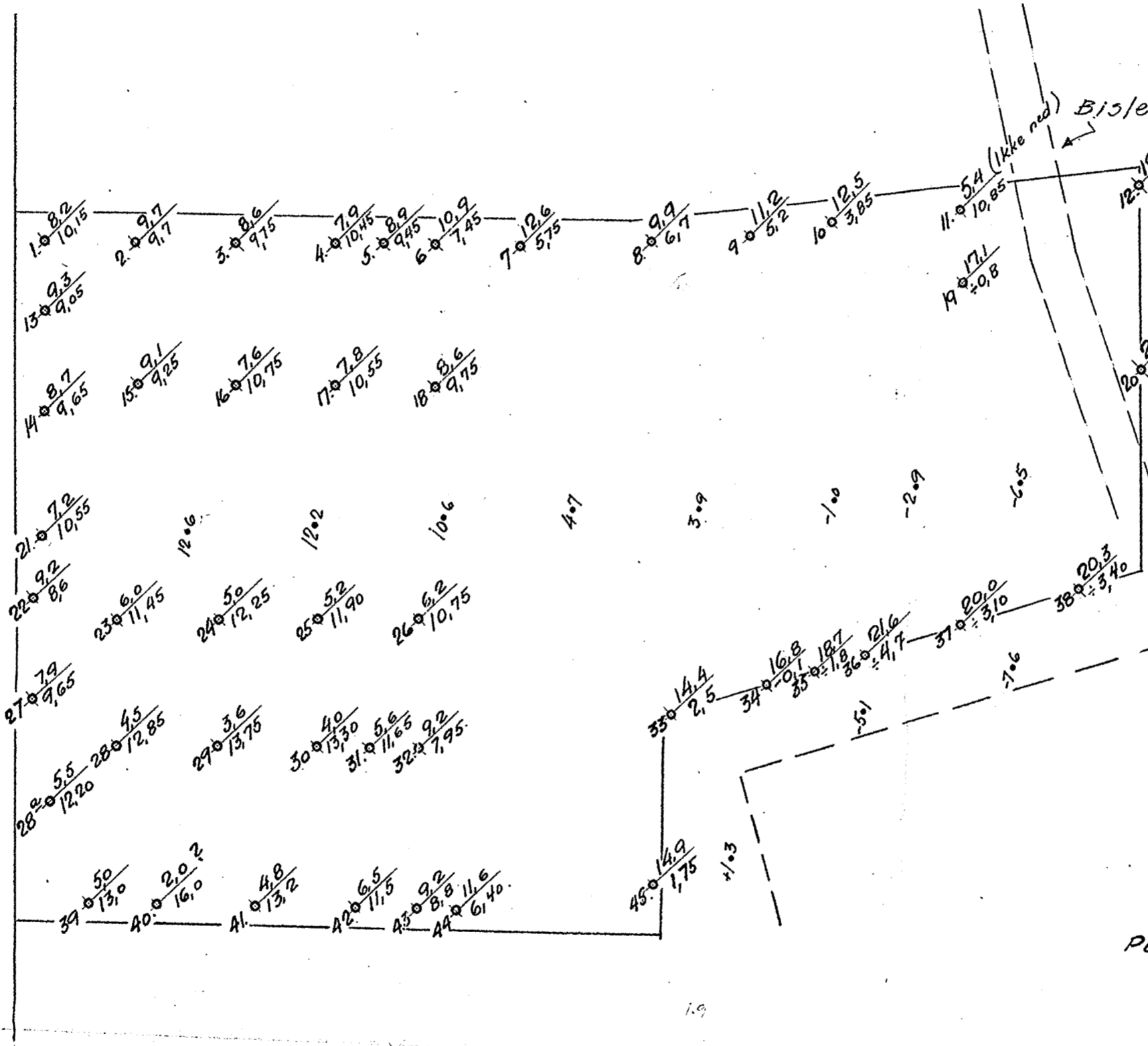

Biletbakkens overbygning
 Beliggenheten ikke
 sikker, men sansynligvis
 lenger vest.

BETEGNELSE:

- Punkt: 9 $\frac{11,2}{5,2}$ Dybde til fell
 Fjelllets cotehøide.
- 3.9 Fjelllets cotehøide
 (Gamle boringer)
 (Borstedet angir kommaet)

Oslo 26-1-34.

Oscarhaugen