

* NO: D3 I. II

202

Dalenengst. 9-25

Chr Mikkelstensst 4-34

Rosehof havekolori

Grundboringskart over tomter ved Dølenenggt mellem Gøteborggt og Ringeringt.

M. 1:200



Betegnelser:
 1. Døde fra terræn til fjeld
 2. Høiløst boreborede
 3. Supponerte fjeldkoter
 Høidanne refererer sig til byens fm.

Kristiania i juni 1925
 E. Lunde

Sikringsmål: se Oslo 1:6000, 1925 N. 3

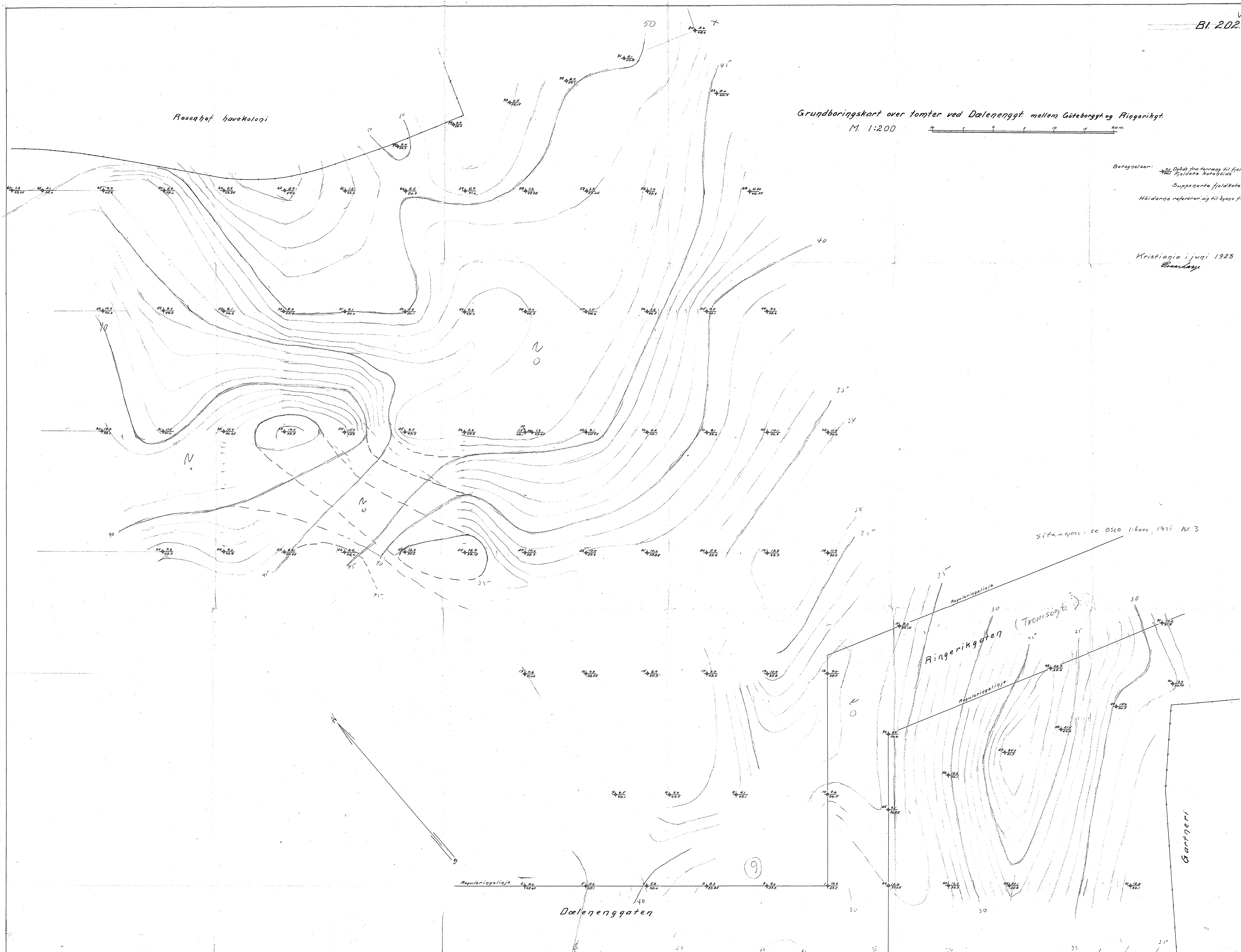

for *Døleveggaten mellem Gøteborggaten og Ringeriksgaten* utført mai 1923.

Borhul nr. 18.	Borhul nr. 22	Borhul nr. 25	Borhul nr. 32	Borhul nr. 41	Borhul nr. 43.
Belastn. 120. kg.	Belastn. 120 kg.	Belastn. 120 kg.	Belastn. 120 kg.	Belastn. 120 kg.	Belastn. 120 kg.
Planum cote 46,3	Planum cote 48,3	Planum cote 50,5	Planum cote 52,05	Planum cote 47,7	Planum cote 46,3

Dybde i m.	Omdr.	Grund	Dybde i m.	Omdr.	Grund	Dybde i m.	Omdr.	Grund	Dybde i m.	Omdr.	Grund	Dybde i m.	Omdr.	Grund	Dybde i m.	Omdr.	Grund
1	x	fylling	1	x		1	x		1	x	stølpeler	1	x	stølpeler			
2	53	2 m.	2	105	3 m. stølpeler	2	297	fast græs	2	303	3.5 m. sterkt grusbl. ler.	2	11				
3	46	1.5 m. ler seig	3	93		3	283		3	273		3	8				
4	19		4	54		4	175		4	57		4	7	blåler			
5	5		5	5		5	99	ler	5	23	2.5 m. seig ler	5	4				
6	2	meget bløt ler	6	0		6	57	seig ler	6	13		6	0	meget bløt ler			
7	0		7	0		7	9		7	5		7	0				
8	0		8	3		8	5		8	0	meget bløt ler	8	12	0.5 m. grus og skive			
9	0		9	4		9	3		9	0		9	0	Dybde 8.1 m.			
10	0		10	3	hørdt gruslag	10	0		10	0		10	0				
11	0		11	33	10 m. græs Dybde 10.4 m.	11	25		11	0		11	0				
12	0.3 m. græs Dybde 11.9 m.		12			12	19	0.5 m. fast græs	12	0		12	18	0.7 m. fin bløt sand Dybde 11.9 m.			
13			13			13	0		13	0		13					
14			14			14	0		14	0		14					
15			15			15	0		15	15	0.6 m. græs	15					
16			16			16	11	0.9 m. græs Dybde 16.3 m.	16	37	Dybde 15.4 m.	16					
17			17			17			17			17					
18			18			18			18			18					
19			19			19			19			19					
20			20			20			20			20					
21			21			21			21			21					
22			22			22			22			22					
23			23			23			23			23					
24			24			24			24			24					

