

NV, D:3

NOTEBY

1696

1898

VESLEKROKEN 3 b .3c

1. 11. 1948

Tilhører Undergrundskartverket
Må ikke lånes

Påbegynt
Avsluttet

195
195

NV.D3,

Handwritten note



Veslekroken
v/N.T.B.

N.

SITUASJONSPLAN

M=1:400

Boreresultater.

Bor hull no.	Bore dybde	Merknader.
1	9.0	art. fylling til 1.5 m videre fast leire dels med sandlag.
2	8.4	entfylling til 1.5 m videre leire.
3	7.0?	--- 3.5-4.0 m videre leire. NB. Fjell er ikke 70° old.
4	8.1	--- 3.0 m videre leire.
5	9.4	--- 3.0 m --- ganske fast leire.

Dybden er målt fra nåværende plan på fyllingen.

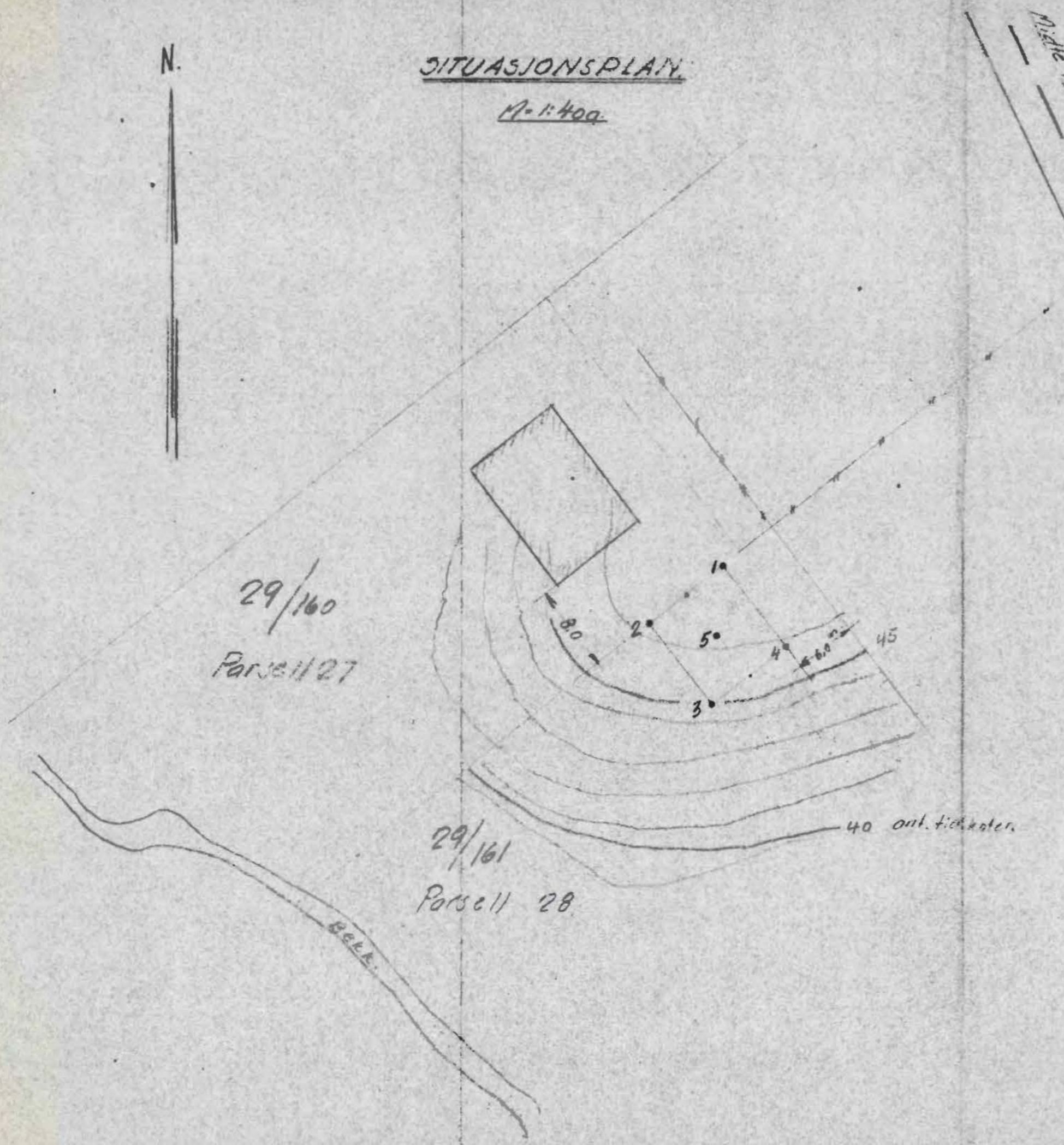

29/160
Parcell 27

29/161
Parcell 28

40 ant. f. d. k. n. t. e. r.

Borebok 383.

VESLEKROKEN. Boringer for prosj. villa for ingeniør. SKEIE.	Målestokk	Tegn. B	9/5-50
	1:400	Trac.	
NORSK TEKNISK BYGGEKONTROLL Oscars gt. 46 b - Oslo	Erstatning for	1898.	
		Erstattet av	

BOREPLAN

M=1:50

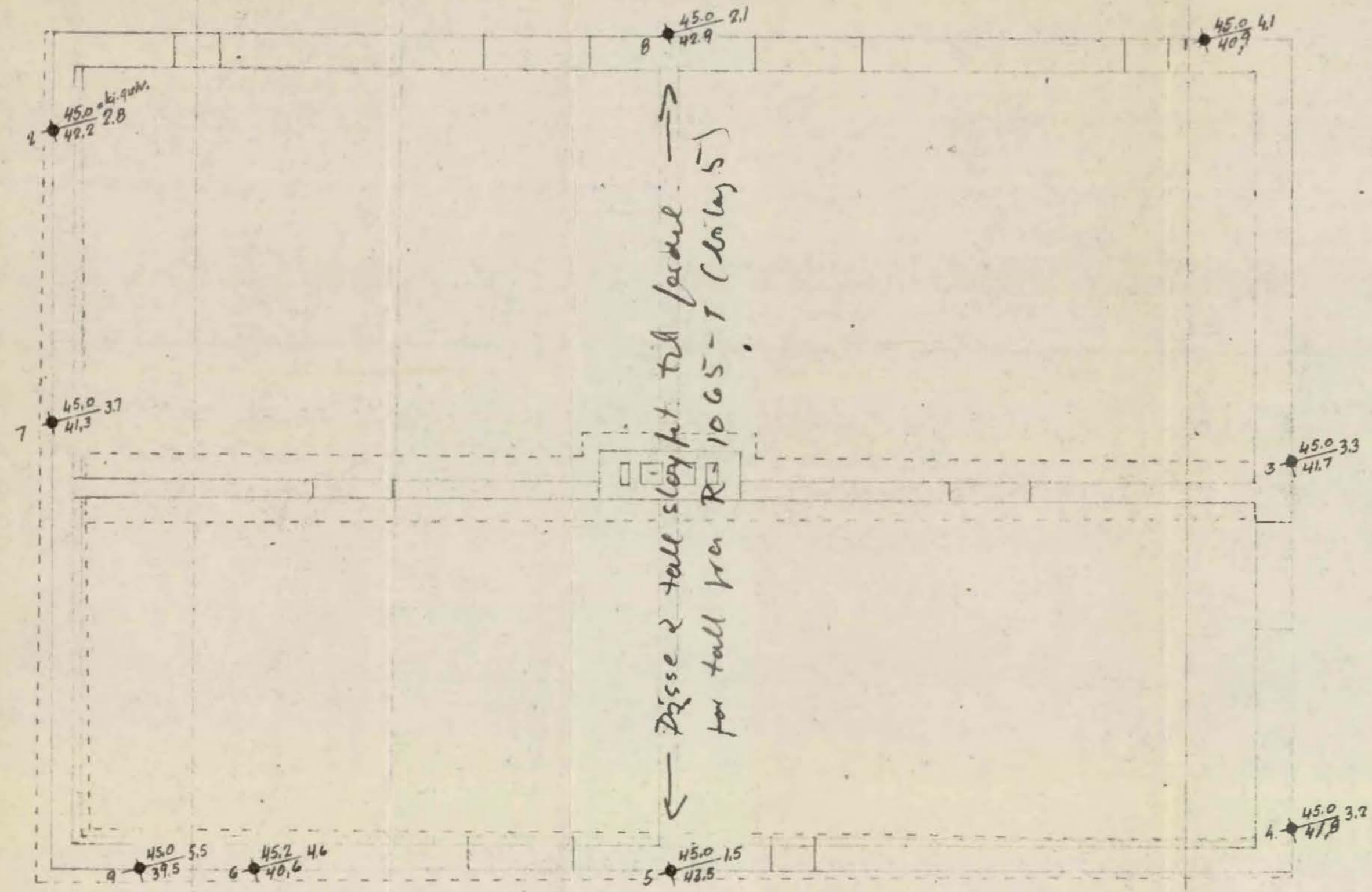

SITUASJONSPLAN

M=1:200

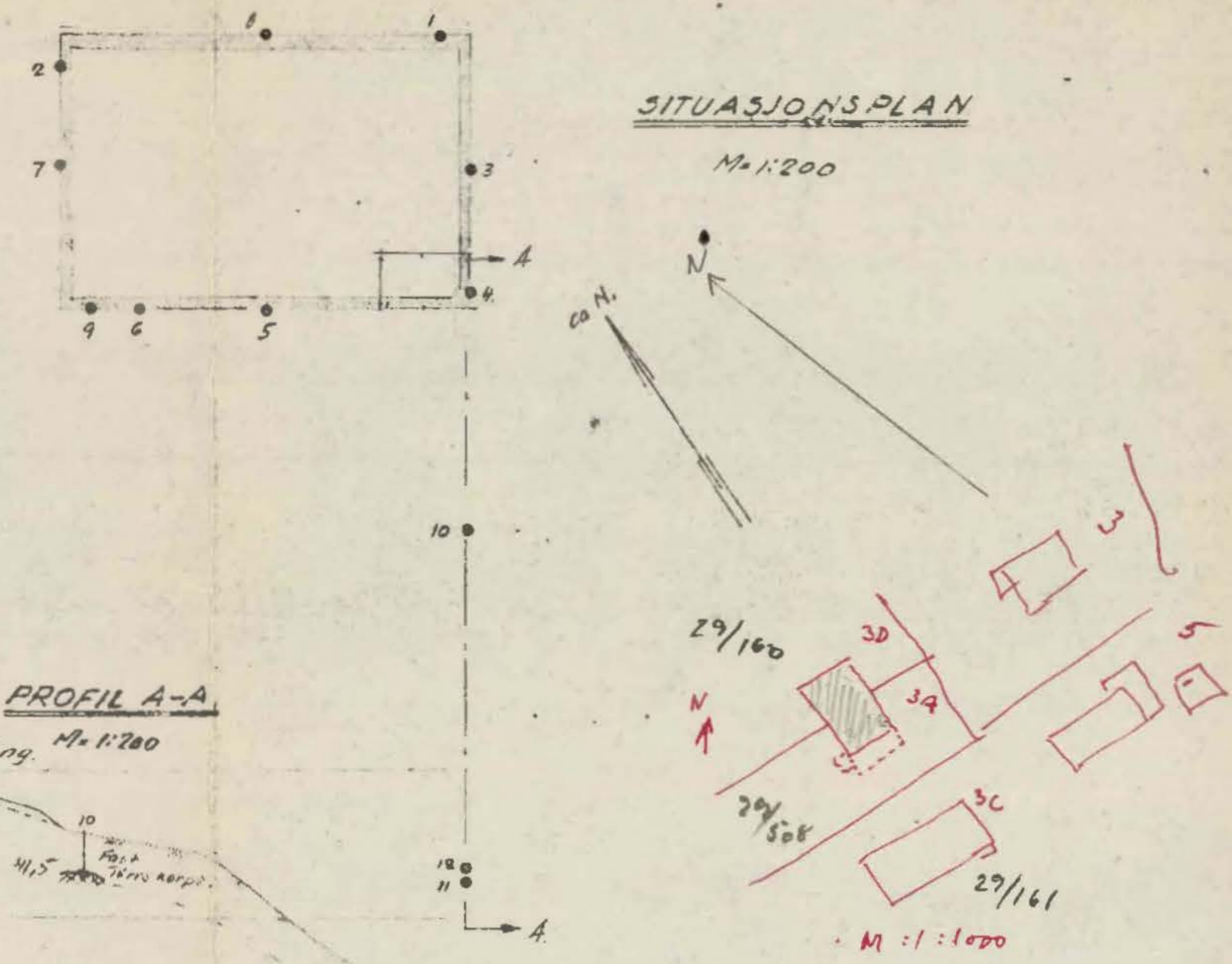

PROFIL A-A

M=1:200

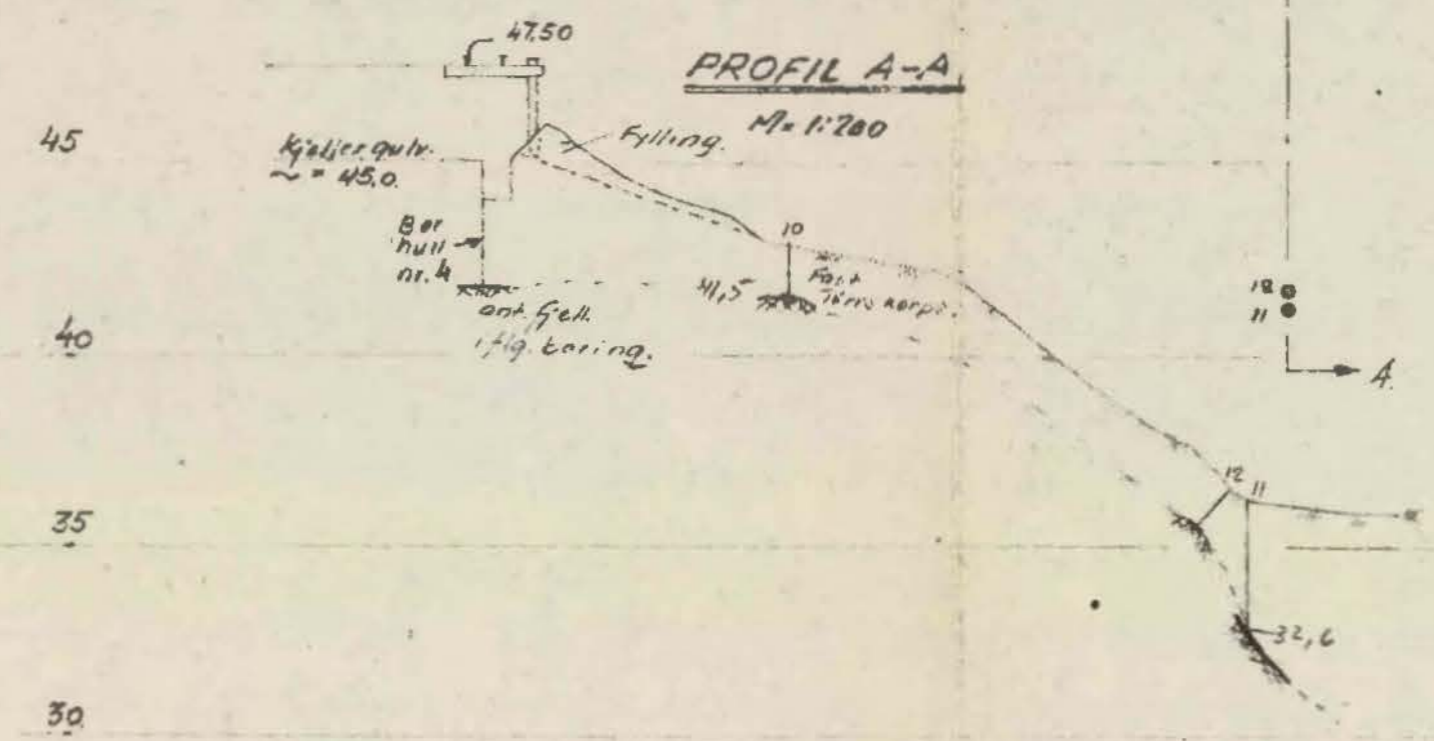

Beregnet nr 30R. H.v. eller opplysning salinger.

YESLEKROKEN 3(b) Gnr 29 Bnr 160 HUSEBY Boringer for villabygg eier: Paul Brudevold.	Målestokk	Tegn. B	1/48
	1:50	Trac.	
	1:200	Kir.	
Erstatning for			
NORSK TEKNISK BYGGEKONTROLL Oscars gt. 46 b - Oslo			1696. Erstattet av

BOREPLAN

M=1:50

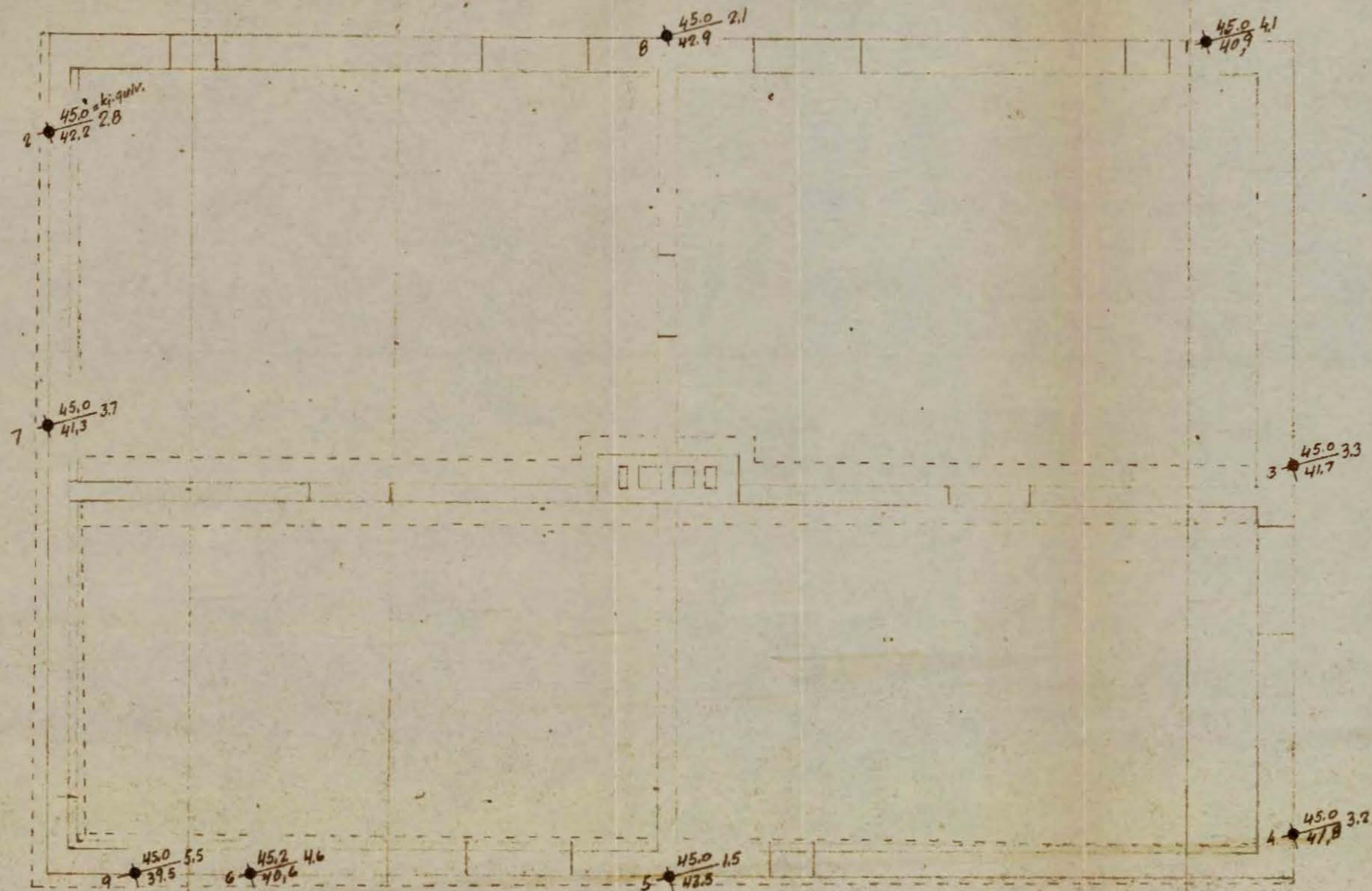

SITUASJONSPLAN

M=1:200

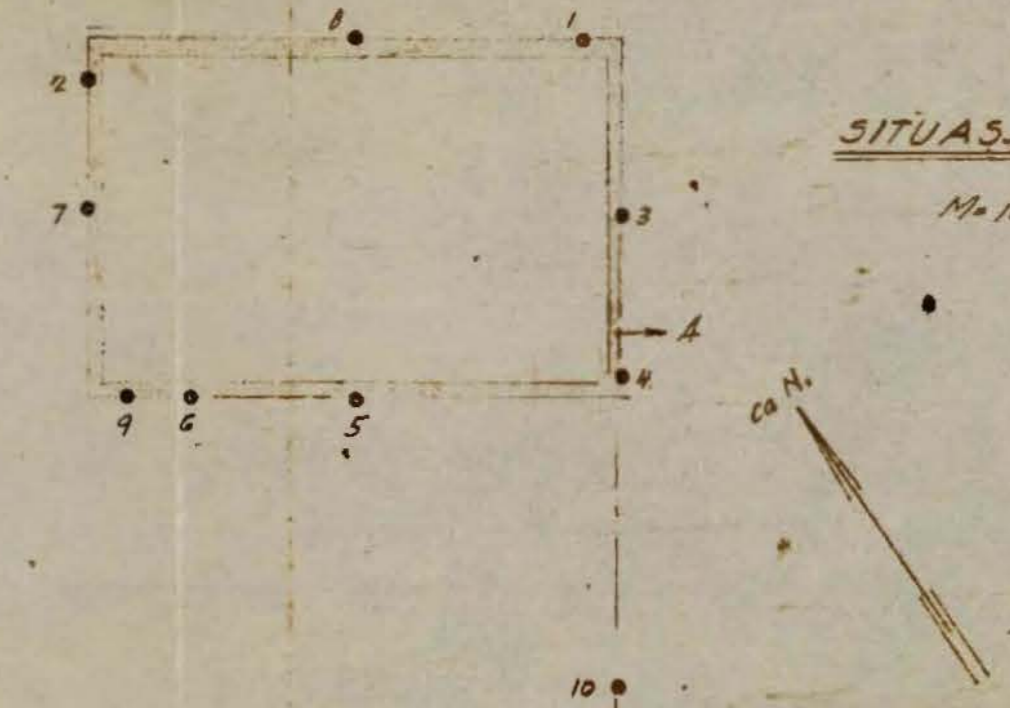

PROFIL A-A

M=1:200

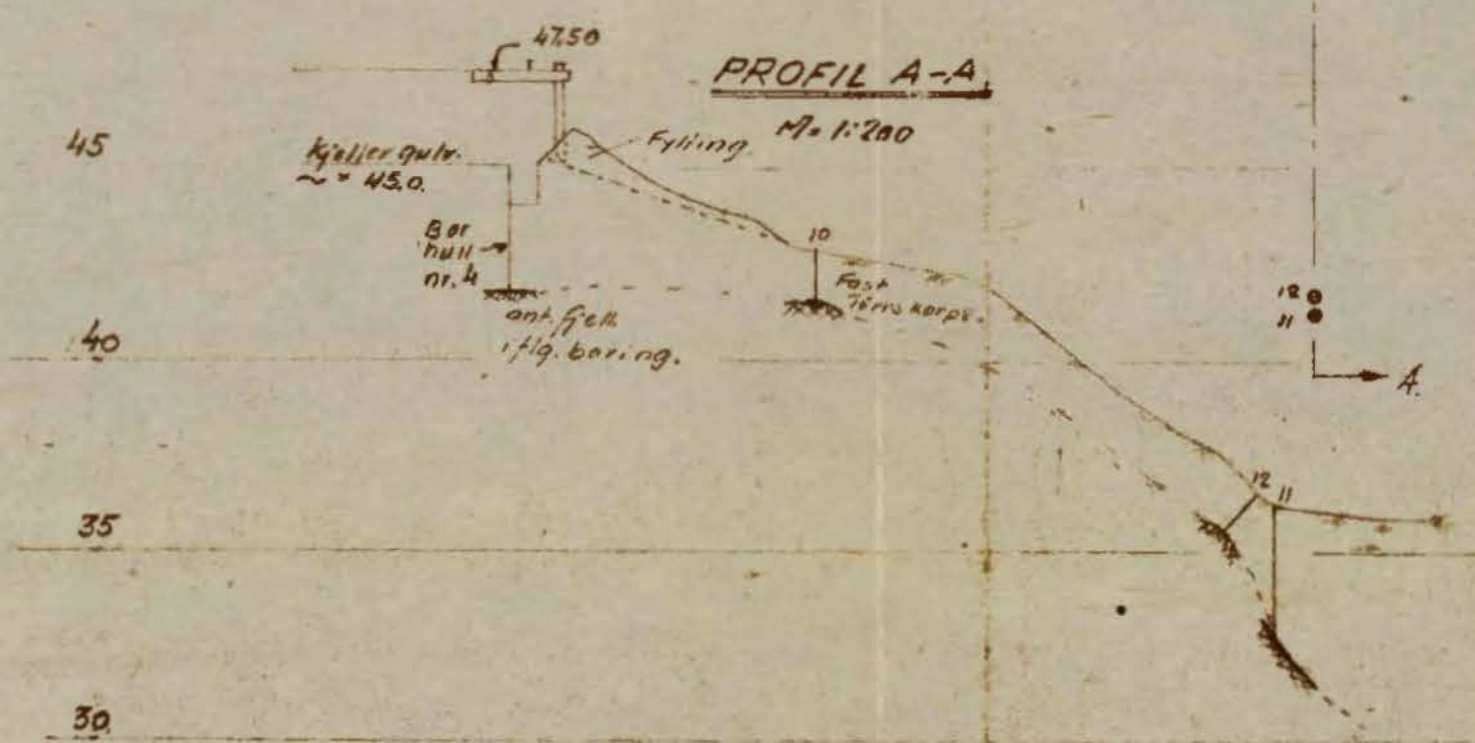

Borebok nr 308. Niv. etter oppsøtte selinger.

<u>VESLEKROKEN</u>		Målestokk	Tegn. B	1/4 48
Gnr. 29. Bpr. 160 HUSEBY.		1:50	Trac.	
Boringer for villabygg		1:200	Kir.	
Gikk div. Brudevold.		Erstatning for		
NORSK TEKNISK BYGGEKONTROLL		1696.		
Oscars gt. 46 b - Oslo		Erstattet av		