

Haukelid
tgn 36

Holmestrandgt. 1. 3. 5. 7. & 9

Bergensgt. 14. 16

NO: C 6 II

anf. F

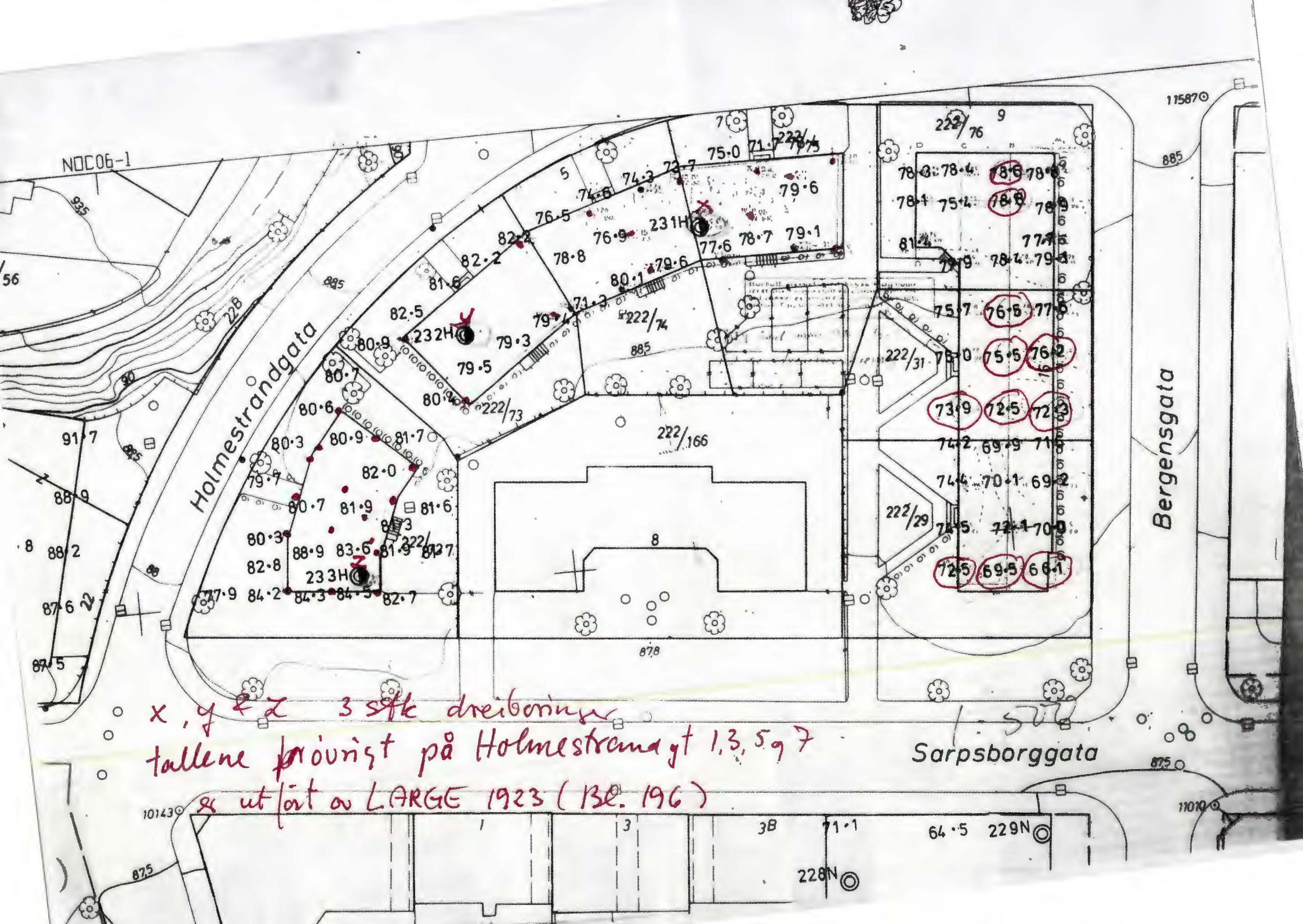

NDC06-1

Holmestrandgata

Bergensgata

Sarpsborggata

x, y & z 3 stk dreiboringer
 tallene prøvst på Holmestrandgt 1, 3, 5, 7
 & utført av LARGE 1923 (Bl. 196)

229N

228N

KART OVER BORINGER PAA TOMTEN BERGENSGT, SARPSBORG GT. OG HOLMESTRANDS GT.

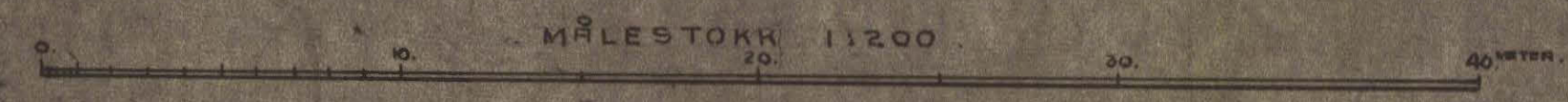

ØVERE TALL ÅRER DISSEN FRA TERRENGTIL PJEEL I METRER.
 UNDERE TALL ÅRER NOTENHØDEN PÅ JEJLET.

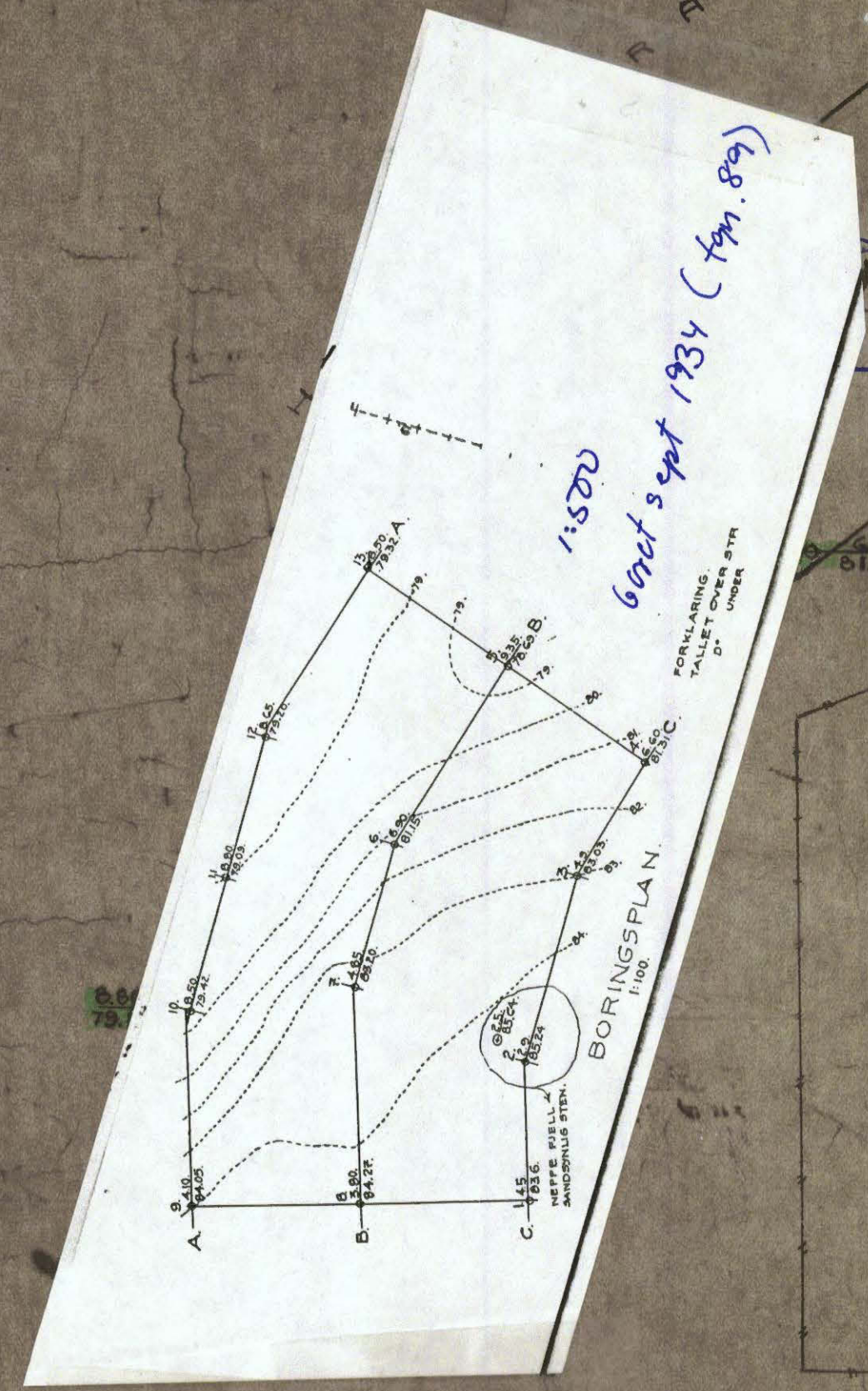

1:200
borret sept 1934 (tgn. 89)

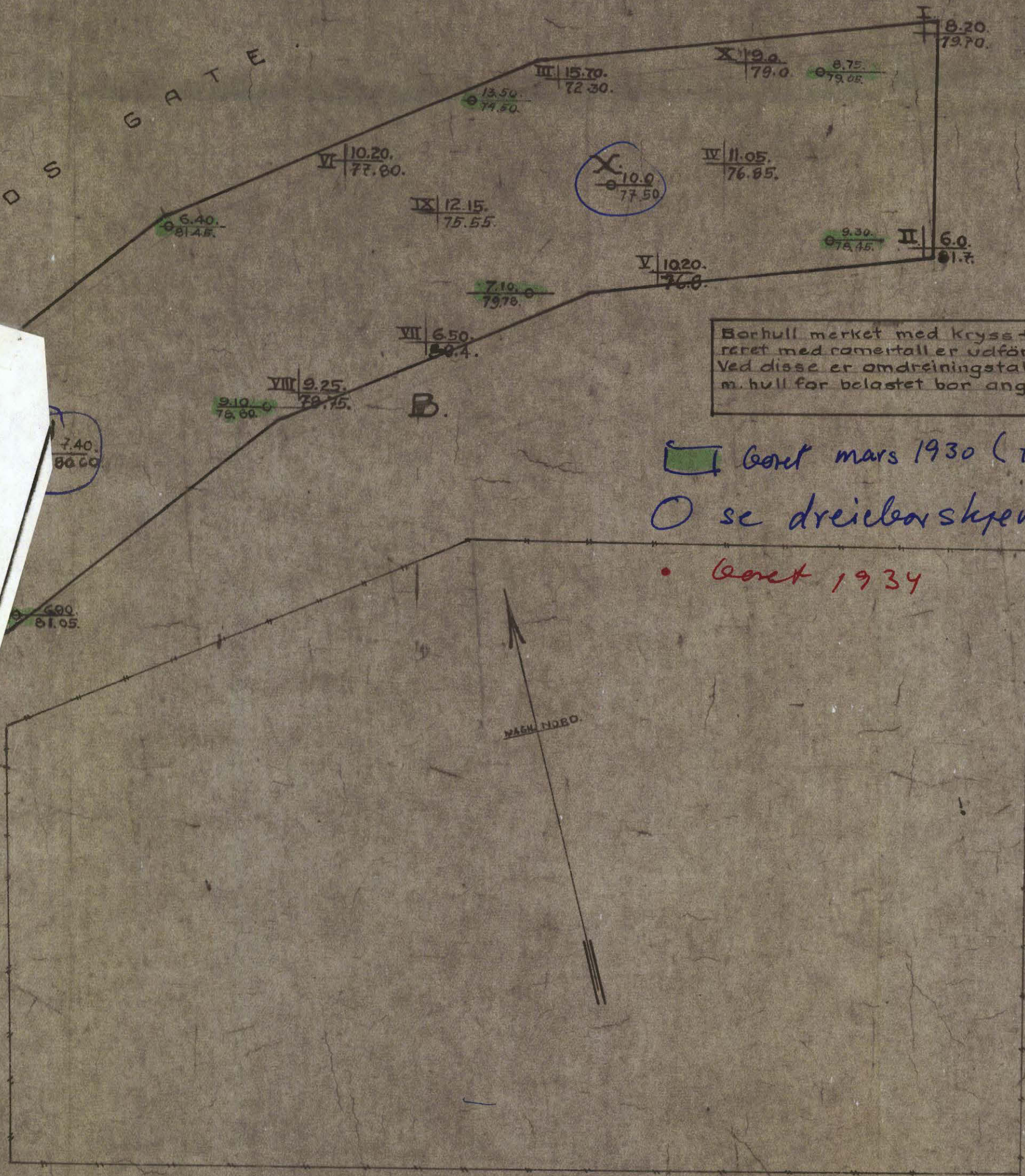

Borhull merket med kryss + og nummeret med romertall er utført April 1932. Ved disse er omdreiningstallet pr løb. m. hull for belastet bor angitt.
 Bj. H.

borret mars 1930 (tgn 5)
○ se dreieborshema
• borret 1934

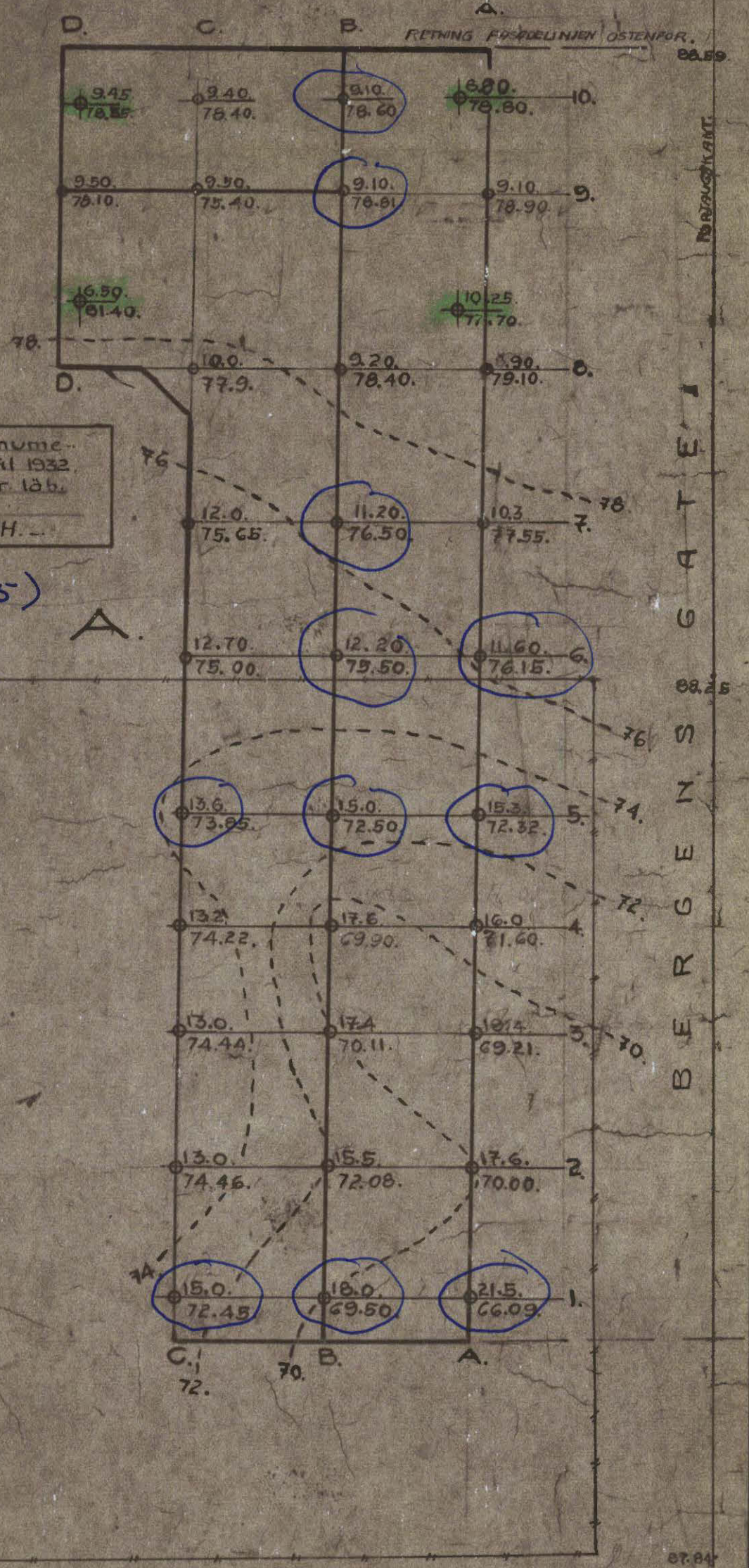

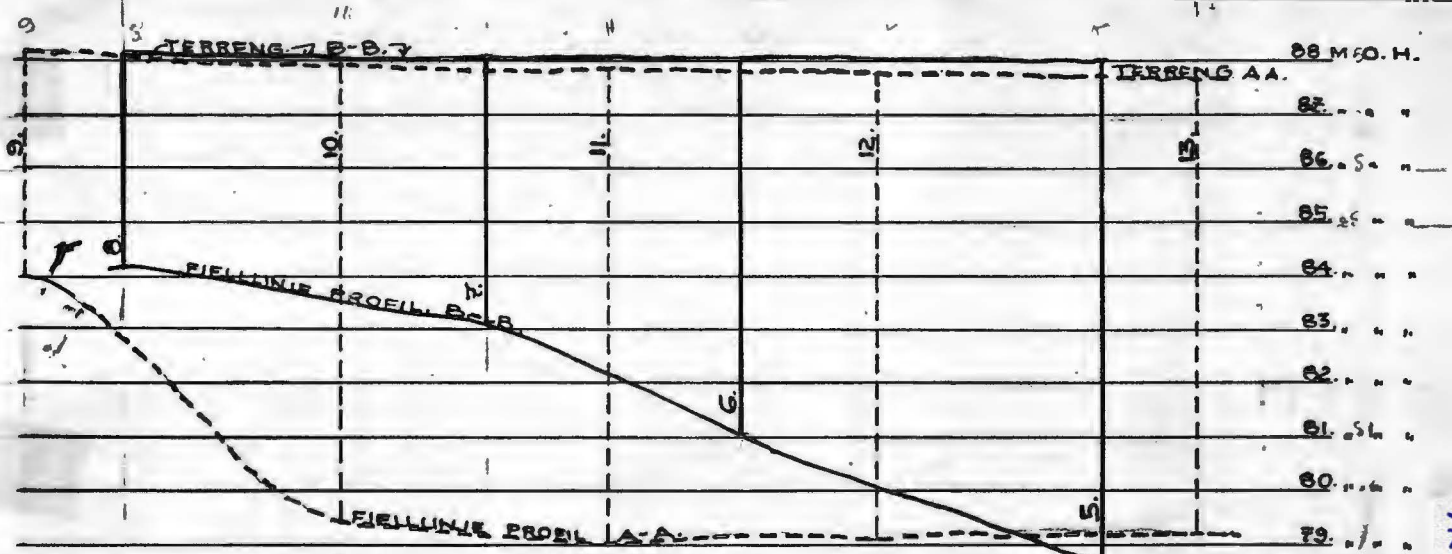

71%

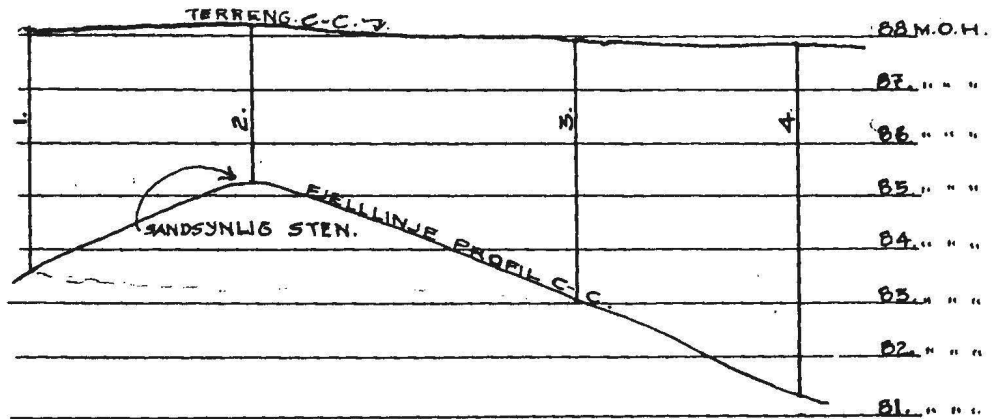

(1934)

PROFIL C-C.
1:100.

70%

BJ. HAUKELID

INGENIØR
M. N. I. F.

NR. 1.
DATO Nov. 1931

KARAKTERISTIK AV GRUNNBORINGER

STED Burgens gate - Sørpesborg - Holmstr.
Korsvee. Kvartal A.

Borehull nr. <u>1A</u>			Borehull nr. <u>1B</u>			Borehull nr. <u>1C</u>			Borehull nr. <u>5A</u>			Borehull nr. <u>5B</u>			Borehull nr. <u>5C</u>		
Belastning kg <u>120.</u>			Belastning kg <u>120.</u>			Belastning kg <u>120.</u>			Belastning kg <u>120.</u>			Belastning kg <u>120.</u>			Belastning kg <u>120.</u>		
Terrenghøide <u>87.6</u>			Terrenghøide <u>87.5</u>			Terrenghøide <u>87.45</u>			Terrenghøide <u>87.6</u>			Terrenghøide <u>87.5</u>			Terrenghøide <u>87.5</u>		
Dybde m.	Omdr. pr. m.	Anmerkning	Dybde m.	Omdr. pr. m.	Anmerkning	Dybde m.	Omdr. pr. m.	Anmerkning	Dybde m.	Omdr. pr. m.	Anmerkning	Dybde m.	Omdr. pr. m.	Anmerkning	Dybde m.	Omdr. pr. m.	Anmerkning
1	x.		1	x.		1	x.		1	x.		1	x.		1	x.	
2	x.		2	x.		2	x.		2	x.		2	x.		2	x.	
3	10.		3	7.		3	6.		3	8.		3	10.		3	9.	
4	3.		4	2.		4	2.		4	6.		4	4.		4	2.	
5	3.		5	1.		5	0.		5	0.		5	2.		5	2.	
6	2.		6	0.		6	0.		6	0.		6	3.		6	1.	
7	4.		7	0.		7	0.		7	0.		7	3.		7	0.	
8	3.		8	0.		8	0.		8	0.		8	2.		8	0.	
9	5.		9	0.		9	0.		9	0.		9	1.		9	0.	
10	5.		10	0.		10	0.		10	0.		10	1.		10	0.	
11	5.		11	0.		11	0.		11	1.		11	0.		11	2.	
12	5.		12	0.		12	0.		12	1.		12	0.		12	1.	
13	5.		13	0.		13	0.		13	1.		13	0.		13	2.	
14	6.		14	0.		14	0.		14	2.		14	3.		14		
15	8.		15	0.		15	0.		15	4.		15	2.		15		
16	9.		16	0.		16			16			16			16		Nr. 1
17	9.		17	0.		17			17			17			17		
18	8.		18	0.		18			18			18			18		Nr. 36
19	8.		19			19			19			19			19		
20	7.		20			20			20			20			20		

21. 8.
1/3. Feil
~~1/3. Feil~~

