

✓ NO: B2 IV

1330

Sofiesgt x Falbesgt.

Trafo

TRANSFORMATORKJOSK

BL. 1330.

hjørnet av

SOFIE GT. — FALBES GT.

✓

Grunnboringskart.

1/200.

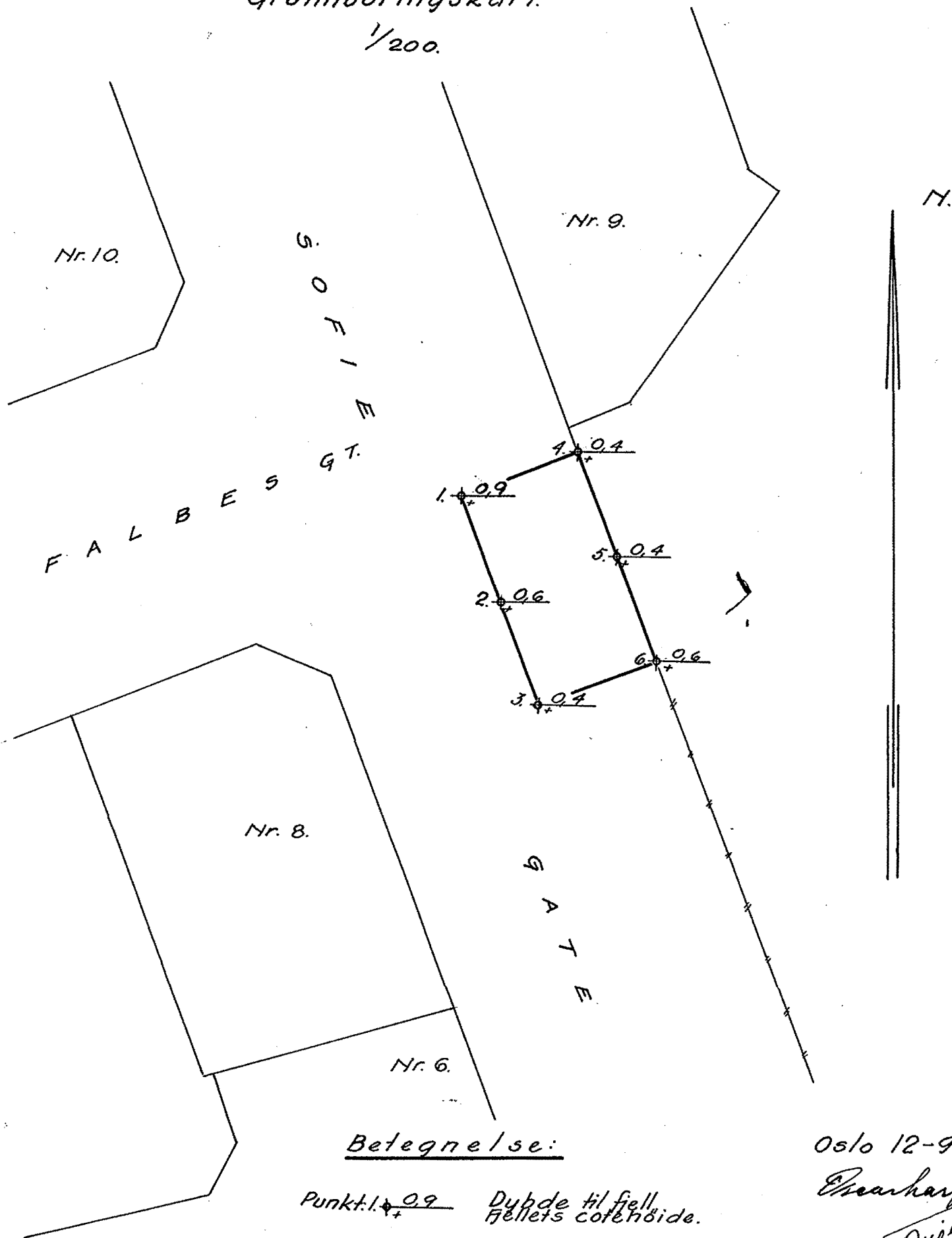

Betegnelse:

Punkt. 1. 0.9 Dybde til fjell-  
fjellets cotehøide.

Oslo 12-9-33.

*Eschwege*  
*Buism*

13. sept. 1933.

Oslo Lysverker.

Ad transformatorokiosk

i Soflegt. ved Falbesgt.

I henhold til Deres ærede rekvisisjon har jeg foretatt grunnundersøkelser for en transformatorokiosk i Soflegt. ved Falbesgt.

Efter samråd mellem ingeniør Ledaal og mig blev kiosken flyttet. Der hvor den nu er projektert er den kommet inn i fast, godt fjell. Da man umiddelbart østenfor har en av byens største grunnvannsarere, er det å befrykte at når grunnvannet innstiller sig høit i fjellet vil det også stige op 1,5 å 2 m. i det utsprengte hull. Det undre parti av kiosken må derfor gjøres vanntett.

Dybden til fjell fremgår av vedlagte boringskart, blad 1330. *Ungem mættet kommer til å se skade hvis man skyter forsiktig.*

Æ r d ö d i g s t

*P.S. Soflegt. 8, 9 og 10 bli fr. alle tilføllene skytelse  
innivellens, fotografues og beskruives.*

*J.S.*

M.O. 4a  
BL. 1330

TRANSFORMATORPOST  
hjørnet av  
SOFIE GT. — FALBES GT.

Nobel

Grunnboringskart  
1/200.

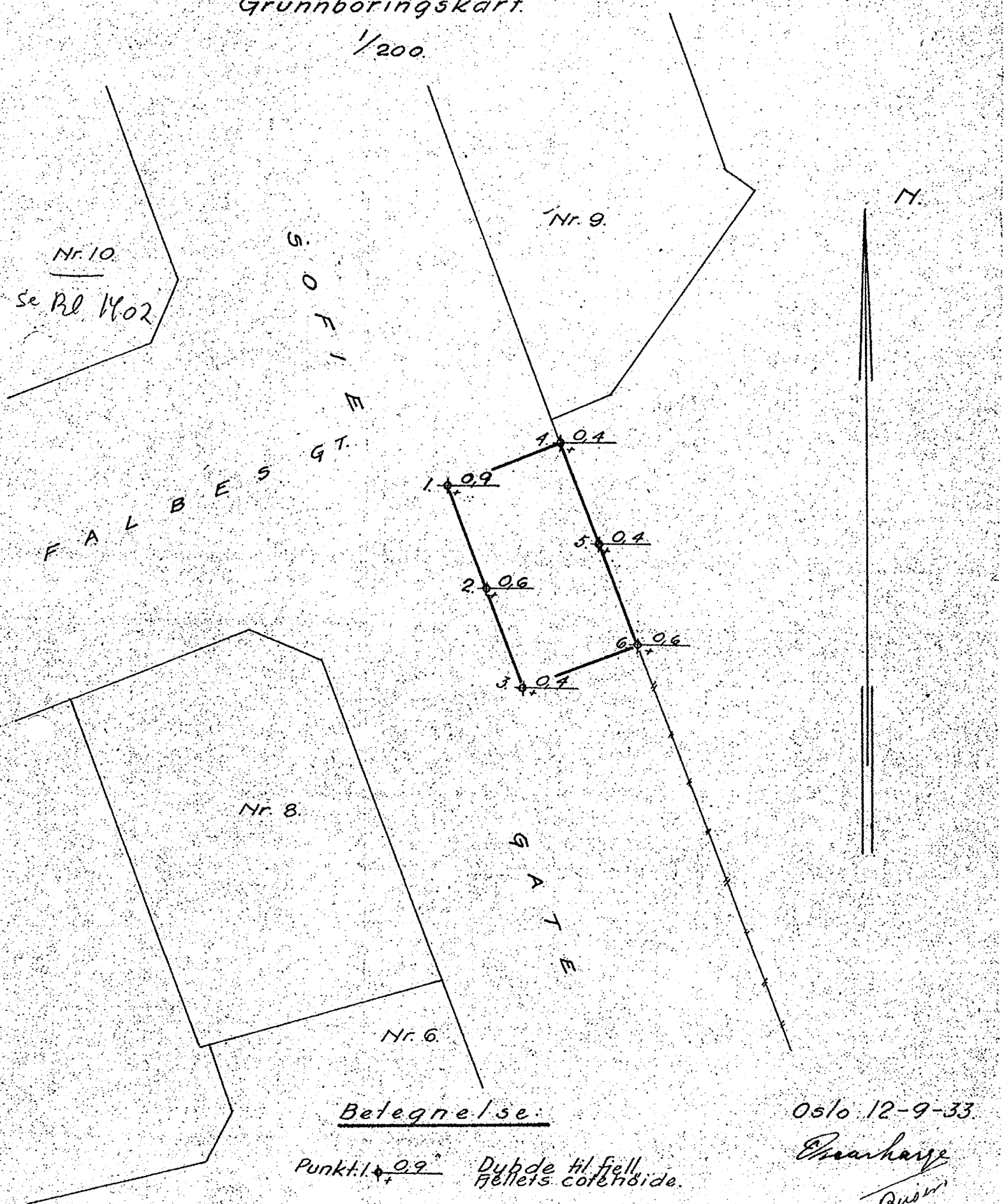

Nr. 10  
se Bl. 1402

Nr. 9.

Nr. 8.

Nr. 6.

Betegnelse:

Punkt. 1.09

Dybde til fiell.  
Fjellens cotenhøide.

Oslo 12-9-33

E. Searhage  
Bussen