

SO, A-1I-IV SV A 0 1 E

N. S. B.

1	Gk. 653.300	11.6	1947
2	654.275	18.6	--
3	659.299	22.9	--
4	660.298	27.9	--
5	661.500	3.10	--
6	662.301	2.12	--

SV A 1 I

Norges Statsbaner-geoteknisk kontor.
 Grunnboringer: NSB's område v/Munkedamsvn.
 Munkedamsvn. fra 39 - 62 Langs Dokkveien.
 Ruselökkvn. 45-46-50. Observatoriegt. 16-21-23-25
 Huidtfeldtsgt 28-30-35. Lassonsgt. 3-5. Cort Adellers
 36-38. Vestbanen Munkedamsvn. 29-31. Enga 9
 Holmengt. R.A.5. Skolegt.???
 Fillipstadvn. 2. NSB's område.

OVERFØRT TIL KARTPLATE

DATO: 29/1-72

SIGN: A. M. Eide



HEIMDAL

HURTIGHEFTER
A 4 - Nr. 3100

295
298
299
300
301
302

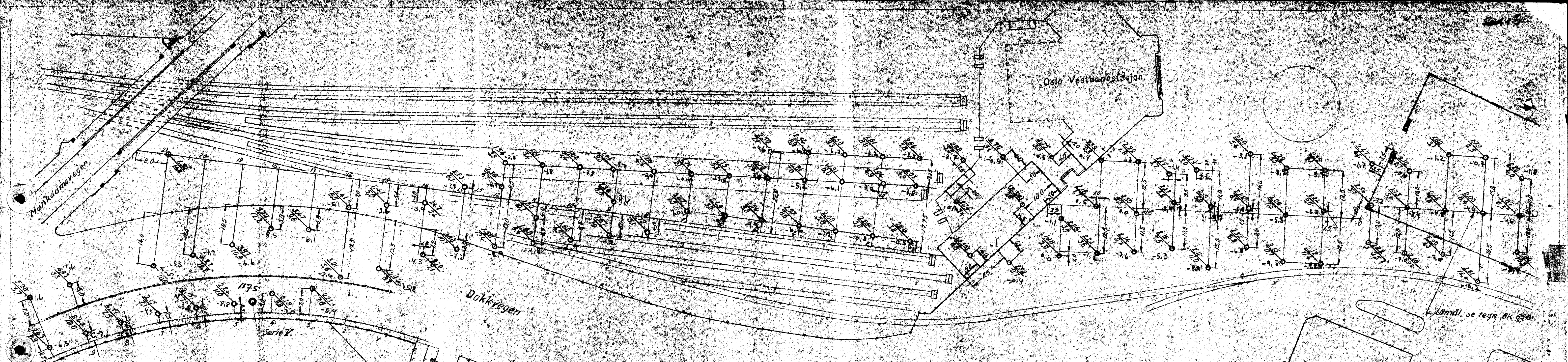

Serie II

Opplyst masse til 220 under fortløp

Rolled	V	R	H	H	0	H/S	S	K	Leire	D
384	49	16	40	50				26		
318	33	7	28	50	0,018	0,007	0,004	15		
285	34	7	28	09				17		
316	37	8	28	09	0,002	0,002	0,001	25		
321	77	6	132	09				32		
315	39	10	31	0	0,000	0,000	0,000	23		

Over og ned på stene

Undersøkelser gjennomført på denne tegning er foretatt for Statens eget formål. Ved bruk av tegning og tilhørende rapport til andre formål overtar Statens ideer og opprettelse av tegning og rapport til den enkelte brukers ansvar.

Proven
Lub nr 10 15/10
Tegningens
Lub nr 10 15/10
Til Laurence's arkitektkontor

Grunnbrukskontoret
Lub nr 10 15/10
Rådhuspladsen - Munkedamsveien
Bergens Statens Arkitektkontor
Lub nr 10 15/10

639

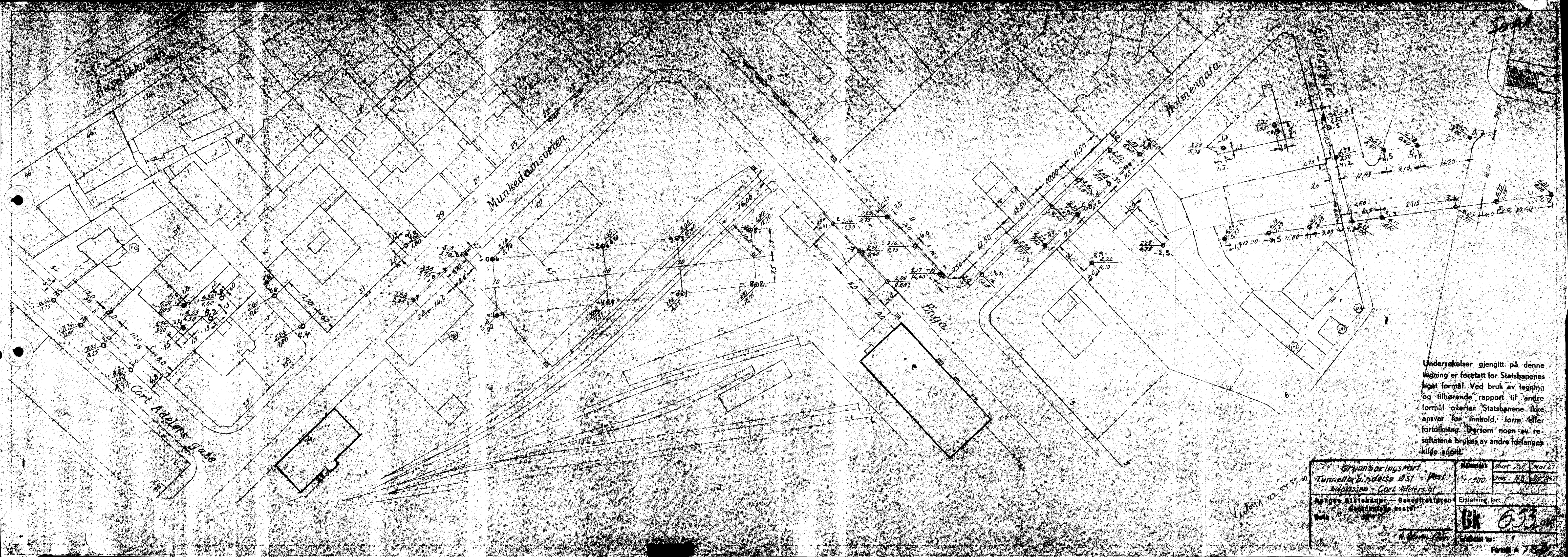

Undersøkelser gjengitt på denne tegning er foretatt for Statsbanenes eget formål. Ved bruk av tegning og tilhørende rapport til andre formål overtar Statsbanene ikke ansvar for innhold, form eller fortolkning. Dersom noen av resultatene brukes av andre forlignes kilde angitt.

Brukeringskort Tunnelforbindelse Øst - Vest Solplassen - Cort Adolfs Gade		Målestokk 1:500	Dato 27. 11. 1950
Utarbejdet av Statens Geotekniske Institutt		Erstatning for G.K. 633	

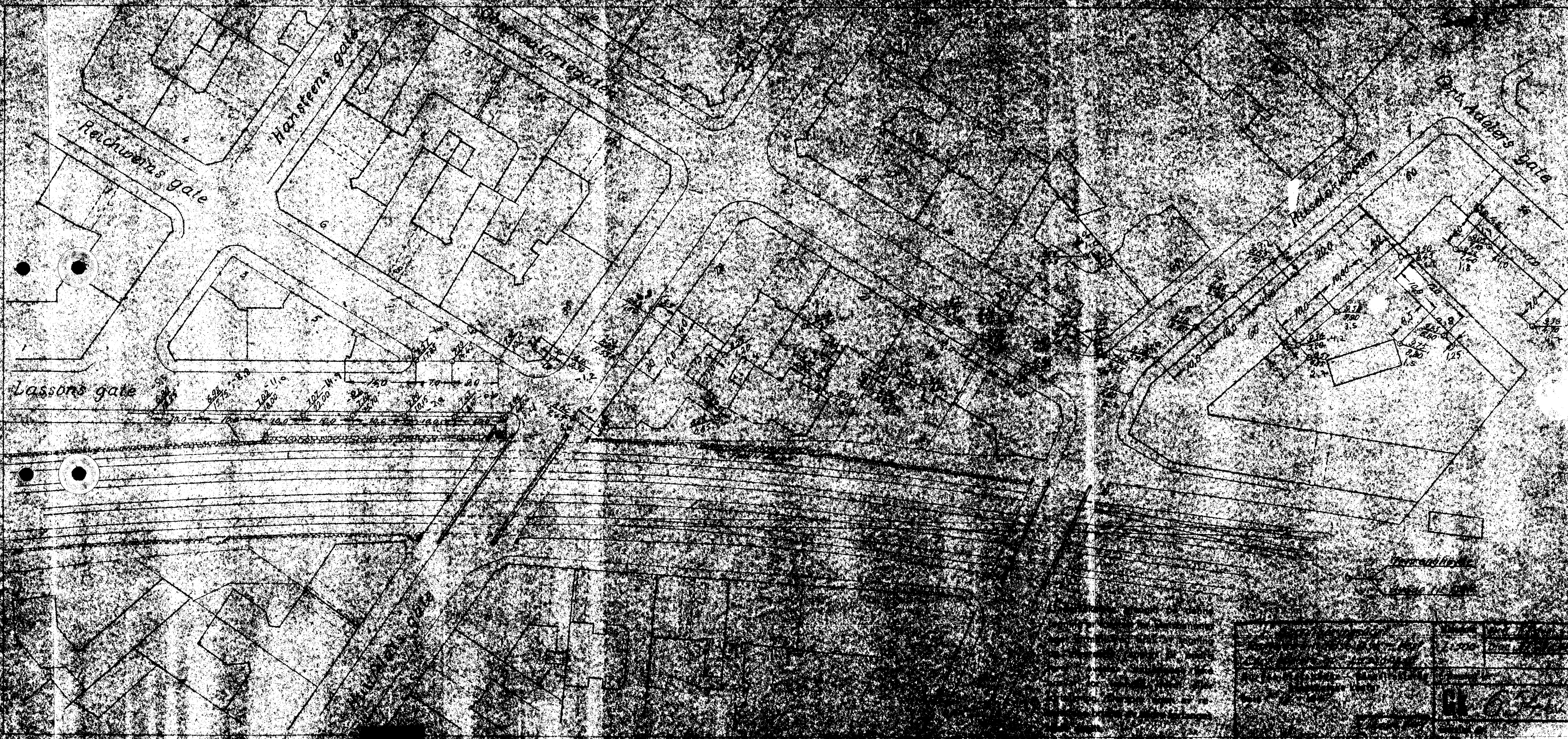

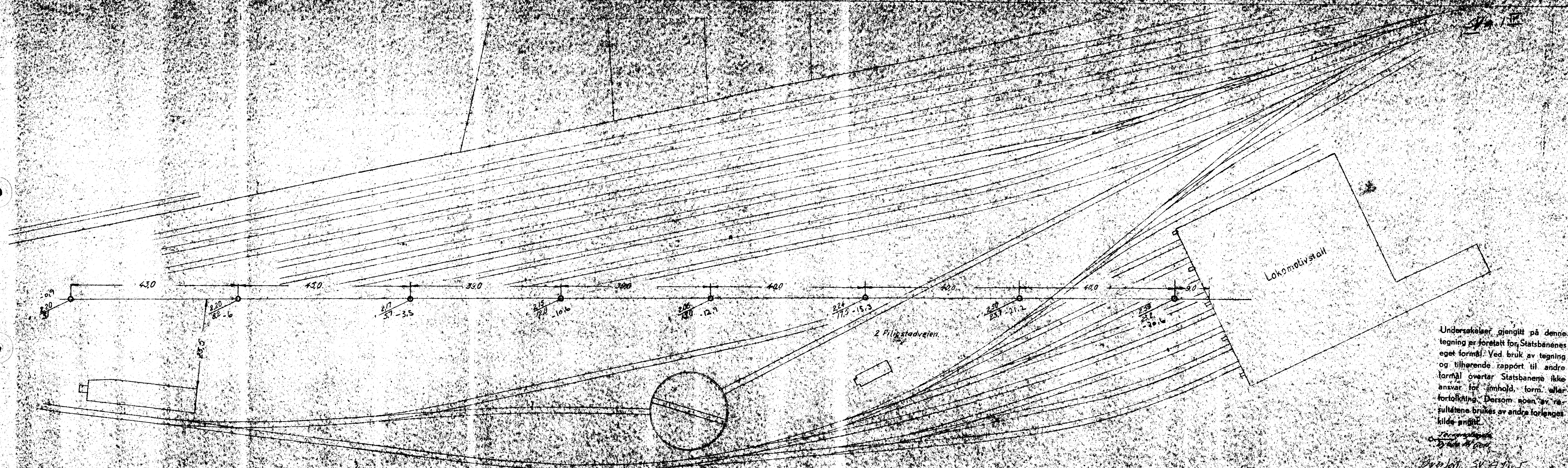

Undersøkelser gjengitt på denne tegning er foretatt for Statsbanenes eget formål. Ved bruk av tegning og tilhørende rapport til andre formål overtar Statsbanene ikke ansvar for innhold, form, eller fortolkning. Dersom noen av resultatene brukes av andre forlenges kilden angitt.

Tekningens
Dato: 11/11/42
Dokument: SV 2115

Gravlinje 100	1:500	10/11/42
Tudeforbindelse 1210 1-6		
Filistadvæien		
Driftsbestemmelser - Bestillingsnr. 1000		
Statens vegvesen		
100 10 42		
		062

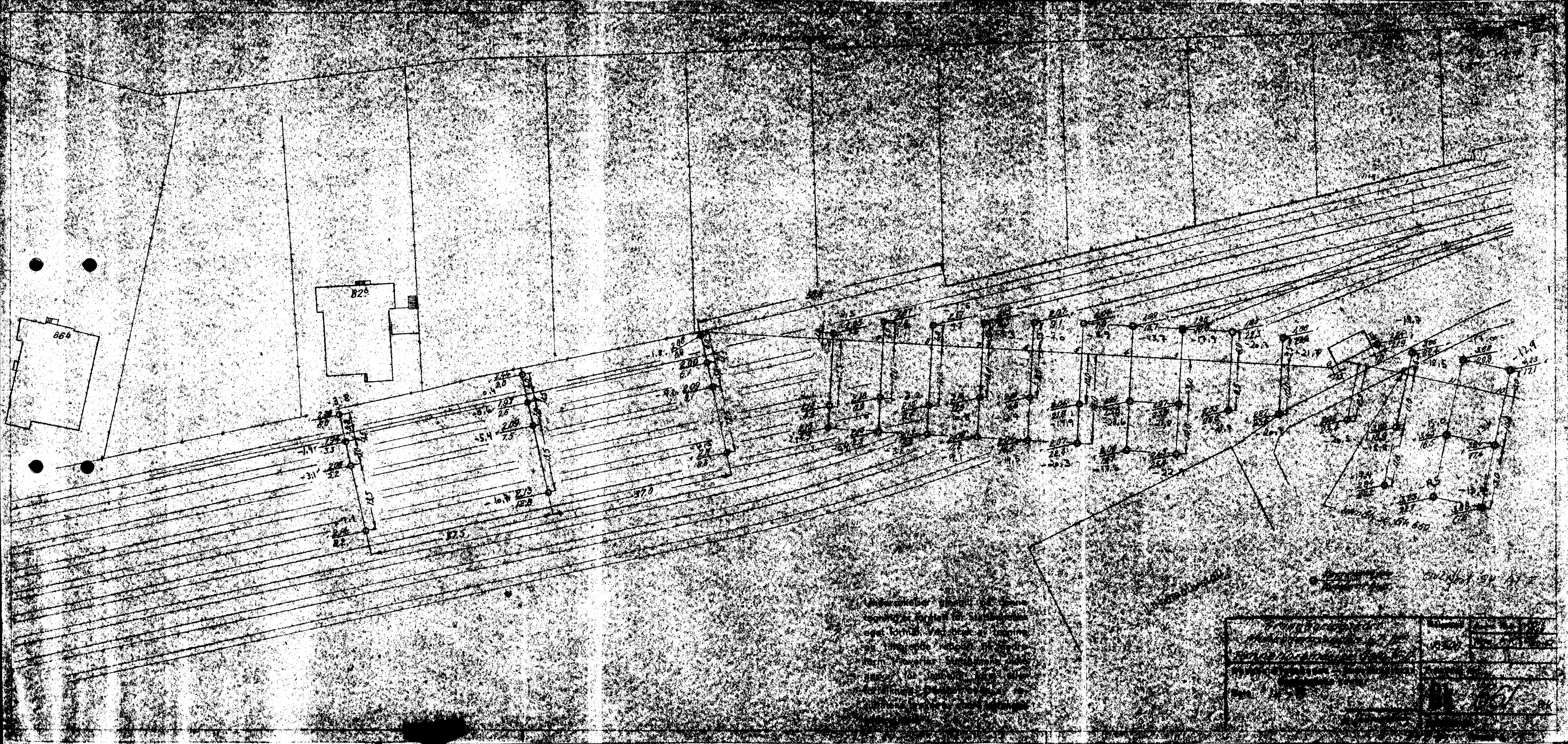

864

826



No.	Description	Quantity	Unit
1
2
3
4
5
6
7
8
9
10