

Ribstovveien 35

84/153

WD.1 123.3  
SK.3 100

Friområde - turvei

306 N  
SK.1 forandres  
til SK.1 2

N

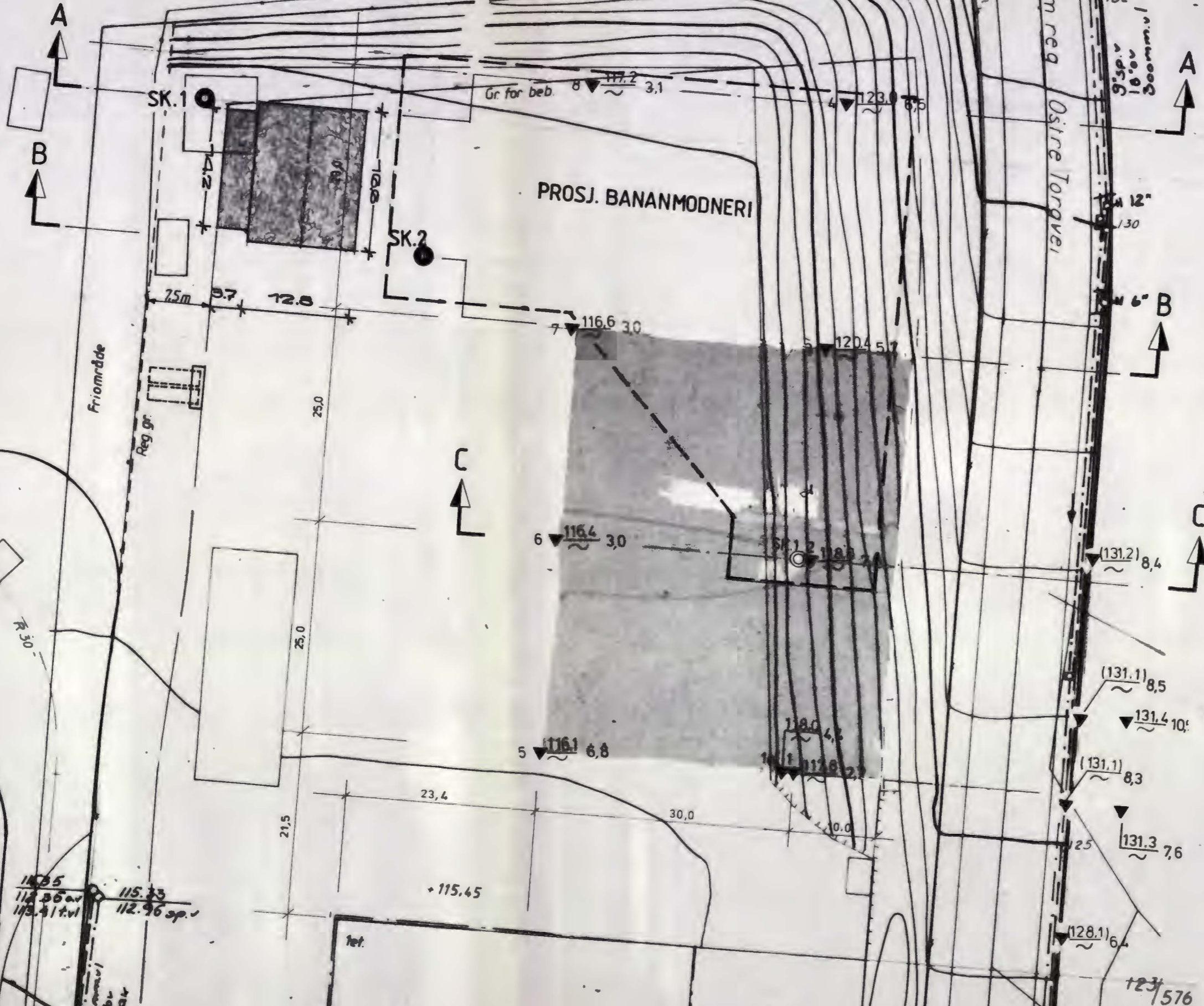

**NOG5** Noteby 49966

- DREIESONDERING    ☆ FJELLKONTROLLBORING    ● SKOVLING    + VINGEBORING
- ENKEL SONDERING    ⊙ KJERNEBORING    □ PRØVEGROP    ⊕ PORETRYKKMÅLING
- ▼ RAMSONDERING    ⚡ TRYKKDREIESONDERING    ▽ TRYKKSONDERING

BORHULL NR. TERRENG (BUNN) KOTE    BORET DYBDE +(BORET I FJELL)  
ANTATT FJELLKOTE

BORBOK NR. 10271    LAB. BOK NR.

KARTGRUNNLAG:

UTGANGSPUNKT FOR NIVELLEMENT: KUM I INNKJØRSEL, H=115,33

REV.	REVISJONEN GJELDER	SIGN.	DATO
<b>BORPLAN</b>		MÅLESTOKK	TEGNET
A/L FRUBA ØKERN BANANMODNERI		1:500	LEK KONTR.
		DATO 27.6.90.	
		ERST. FOR.	
<b>NOTEBY</b> NORSK TEKNISK BYGGEKONTROLL A/S		OPPDRAK NR.	TEGN. NR.
		49966	1

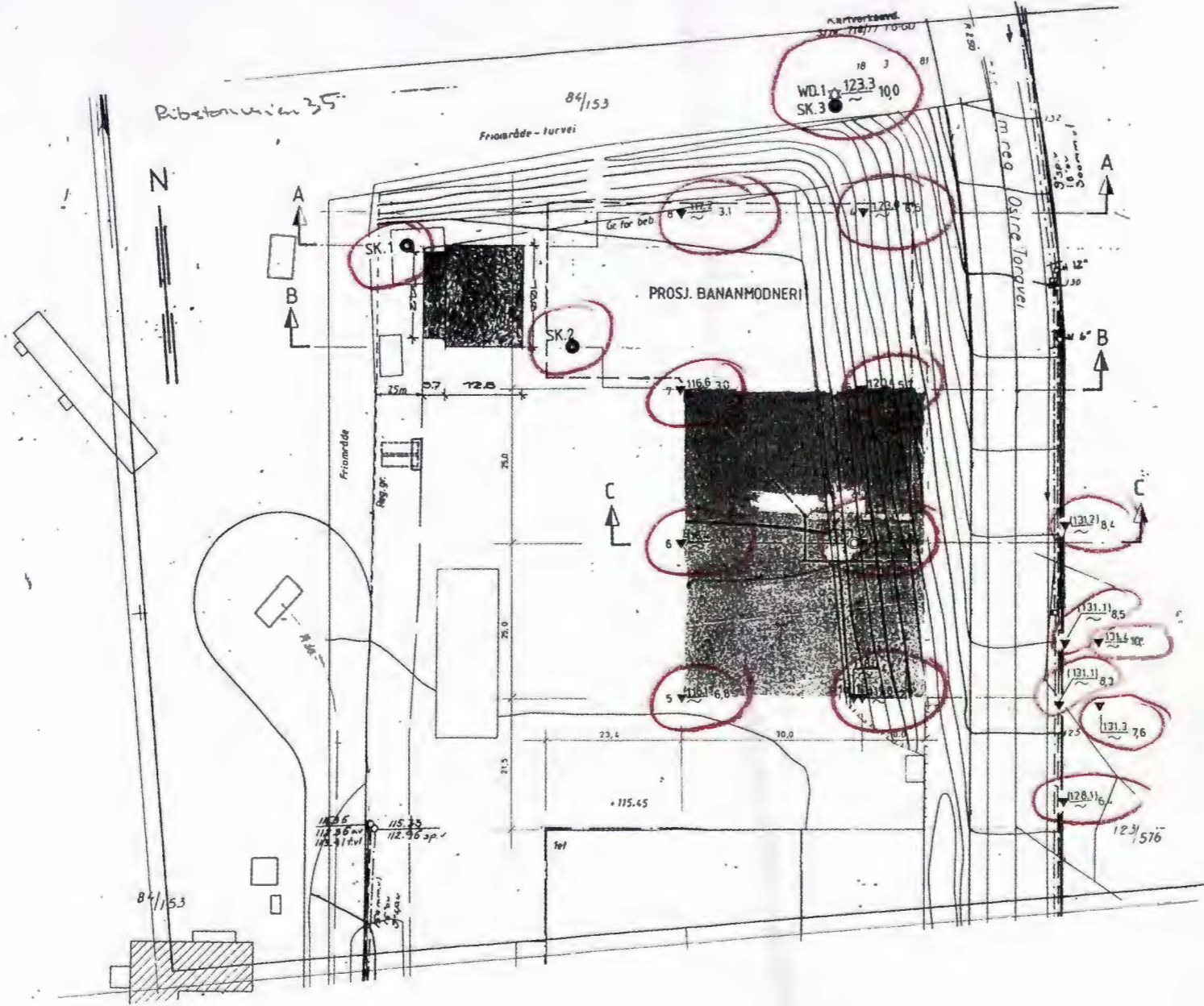

+ y 4900  
+ x 2700

5100  
+ y  
+ x 2700

0065  
+ y 4900  
+ x 2500

5100  
+ y  
+ x 2500

NO65 M1:1000