

for *Drøbatesgaten 5*

Borhul nr. 7.	Borhul nr. 9.	Borhul nr. 14	Borhul nr. 18	Borhul nr. 19.	Borhul nr. 21
Belastn. 120 kg.	Belastn. 120 kg.	Belastn. 120 kg.	Belastn. 120 kg.	Belastn. 120 kg.	Belastn. 120 kg.
Planum cote 74,36	Planum cote 74,39	Planum cote 74,12	Planum cote 74,32	Planum cote 74,24	Planum cote 74,18
Dybde i m. Omdr.	Dybde i m. Omdr.	Dybde i m. Omdr.	Dybde i m. Omdr.	Dybde i m. Omdr.	Dybde i m. Omdr.
1	1	1	1	1	1
2 51 Skolpelene	2 51 Skolpelene	2 54 Skolpelene	2 54 Skolpelene	2 Skolpelene	2 52 "
3 41 "	3 39 "	3 22 "	3 42 "	3 59 "	3 39 "
4 13 blå leire	4 9 "	4 8 "	4 16 "	4 47 "	4 11 "
5 5 "	5 6 "	5 7 "	5 7 "	5 10 "	5 7 "
6 9 "	6 9 "	6 10 "	6 8 "	6 7 "	6 11 "
7 10 "	7 11 "	7 9 "	7 11 "	7 9 "	7 10 "
8 7 blå leire	8 9 "	8 8 "	8 6 "	8 6 "	8 9 "
9 7 "	9 12 "	9 18 "	9 6 "	9 6 "	9 17 "
10 11 argil leire	10 11 "	10 19 "	10 10 "	10 8 "	10 17 "
11 9 "	11 13 "	11 14 "	11 10 "	11 9 "	11 15 "
12 11 "	12 11 "	12 <u>D = 11,2</u>	12 13 "	12 9 "	12 13 "
13 13 "	13 14 "	13 "	13 ca 50 cm græs på bjeld	13 11 "	13 43 græs og skov ca 40 cm
14 22 græs lag ca 10 cm leire	14 14 "	14 "	14 <u>D = 13,0</u>	14 18 en rosmarin for græs på bjeld	14 <u>D = 12,7</u>
15 29 græs	15 16 "	15 "	15 "	15 <u>D = 14,1</u>	15 "
16 <u>D = 14,8</u>	16 9 "	16 "	16 "	16 "	16 "
17 <u>D = 15,4</u>	17 "	17 "	17 "	17 "	17 "
18 "	18 "	18 "	18 "	18 "	18 "
19 "	19 "	19 "	19 "	19 "	19 "
20 "	20 "	20 "	20 "	20 "	20 "
21 "	21 "	21 "	21 "	21 "	21 "
22 "	22 "	22 "	22 "	22 "	22 "
23 "	23 "	23 "	23 "	23 "	23 "
24 "	24 "	24 "	24 "	24 "	24 "

NO: C5 IV

for *Drøbatesgaten*

Borhul nr. 24	Borhul nr. 30	Borhul nr. 34
Belastn. 120 kg.	Belastn. 120 kg.	Belastn. 120 kg.
Planum cote 74,49	Planum cote 74,22	Planum cote 73,99
Dybde i m. Omdr.	Dybde i m. Omdr.	Dybde i m. Omdr.
1	1	1
2 58 Skolpelene	2 43 Skolpelene	2 49 Skolpelene
3 43 "	3 32 "	3 37 "
4 16 "	4 8 "	4 11 "
5 8 "	5 7 "	5 7 "
6 10 "	6 9 "	6 9 "
7 10 "	7 9 "	7 9 "
8 11 "	8 11 "	8 10 skov skov med græs omkr. 8,2 m. ned
9 10 ingen græs på bjeld	9 10 "	9 36 "
10 <u>D = 8,5</u>	10 11 "	10 17 "
11 "	11 10 "	11 <u>D = 9,8</u>
12 "	12 12 "	12 "
13 "	13 <u>D = 11,8</u>	13 "
14 "	14 "	14 "
15 "	15 "	15 "
16 "	16 "	16 "
17 "	17 "	17 "
18 "	18 "	18 "
19 "	19 "	19 "
20 "	20 "	20 "
21 "	21 "	21 "
22 "	22 "	22 "
23 "	23 "	23 "
24 "	24 "	24 "

Se også feltet i  
 Avmerket som  
 en skovbevisning

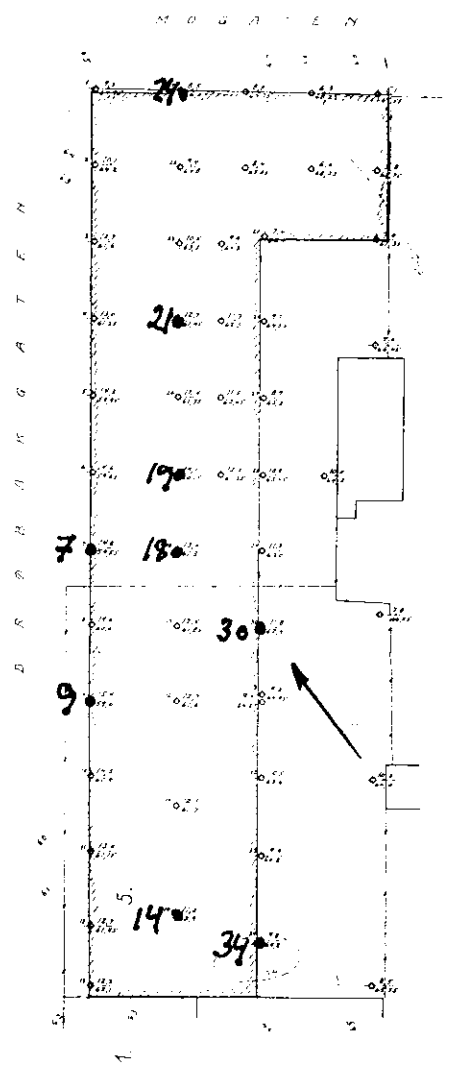

406U

(I)

6/8 23 N.O. E 10

# Ang. Grundboringer i Dröbaksgaten

Notat angaar grundforholdene her. I massen temmelig ensartet paa begge kamrene. Topkretsen paa sløjpelemlaget dækker sig om 2.6 a 2.8 m. Overgangen fra sløjpelemlaget til blaklæs er her mindre tydelig og sker lidt langsommere efter man som regel er vant med. Topkretsen er lerlaget i overgangen kan anslaaes til ca 0.5 m. Det fasteste parti i lerlaget forekommer i en dybde fra ca 1.0 til 1.5 m under leran.

Man var ikke at mødes i stygningen ved nogen af pingerne. Heller ingen græs eller sandlag findes overens.

Plastikken er nærmest beregnet som middelevs blød, idet der ved ingen pinger forekommer o ombrænding. Det vidste sig dog ved at la borstungen slaa i marken med svæjpen og lodder paa, sank boret sagte nedover.

6/8 23 N.O. E 10

# Grundboringer i Dröbaksgaten

Græs lag paa fjeld findes ved næsten alle borehuller her, men for del mest meget tyndt, fra 5 til ca 20 cm.

Et par huller skiller sig dog ud fra de øvrige, idet der i hull № 7 først mødes et ca 10 cm græs lag i en dybde af 13.2 derefter ler, og saa et ca 40 cm tykt grovt græs lag paa fjeld.

Hull № 21 er forsoavidt lidt de andre naar indlaget et meget haardt græs lag paa fjeld.

Lagets tykkelse omkring 40 cm, meget grov græs og blandet med sten. ~~De ombrændte skema~~

Ole Rudersen

På las til  
 730. 235-  
 Anmerket på  
 U-kort som  
 Skovborning  
 406 U og 407 U