

● * NVD2-C2 Note by 50359

●

●

●

●

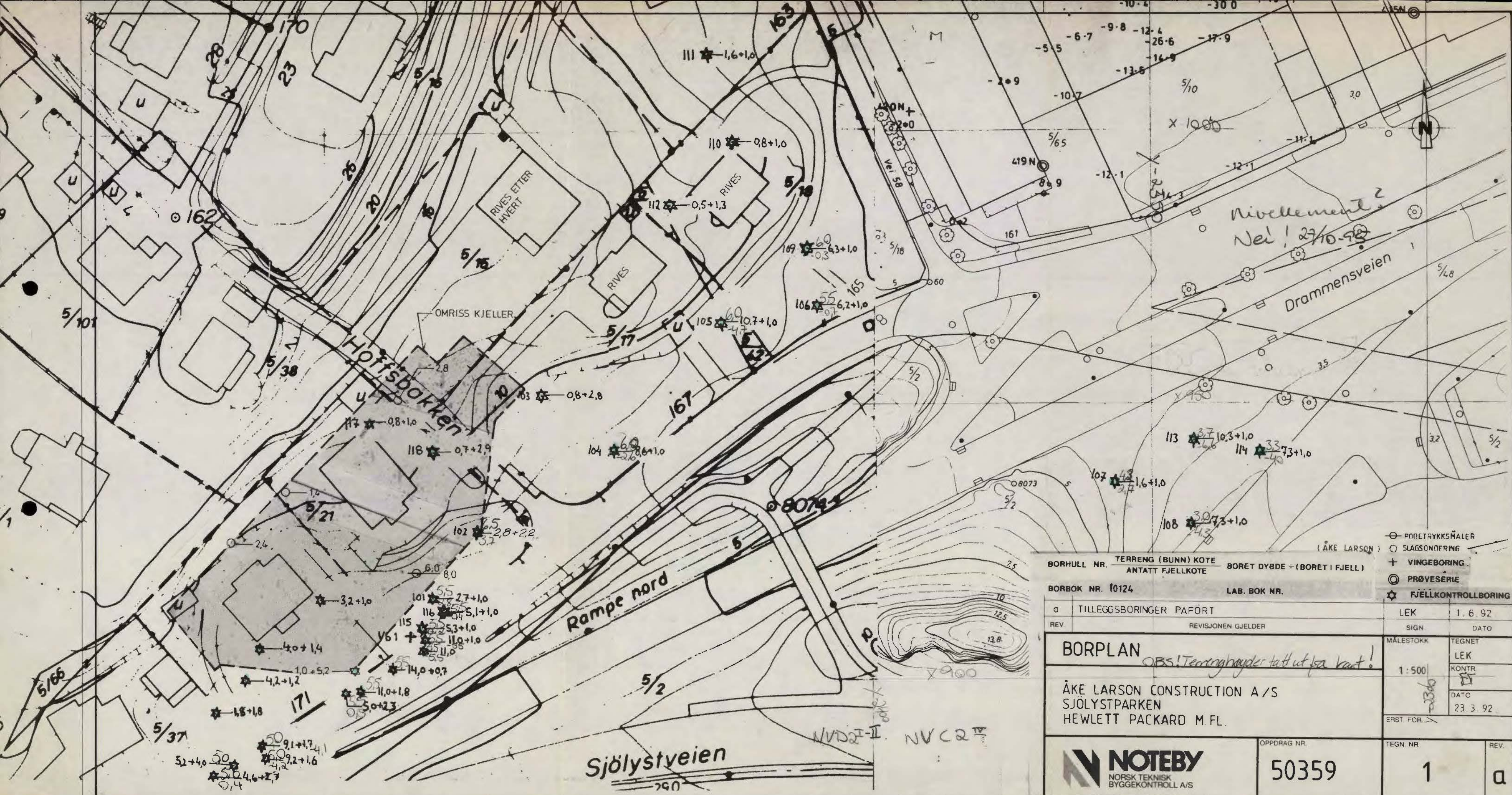

Nivellering 2
 Nei! 27/10-98

BORHULL NR.	TERRENG (BUNN) KOTE	BORET DYBDE + (BORET I FJELL)	⊖ PORETRYKKSÅLER	LEK	1. 6. 92
	ANTATT FJELLKOTE		○ SLAGSONDERING	SIGN	DATE
BORBOK NR. 10124		LAB. BOK NR.	+ VINGEBORING	MÅLESTOKK	TEGNET
o TILLEGGSBORINGER PAFORT			⊙ PRØVESERIE	1: 500	LEK
REV	REVISJONEN GJELDER		★ FJELLKONTROLLBORING	KONTR.	⊞
BORPLAN			OBS! Terrenghøyder tatt ut fra kart!		
ÅKE LARSON CONSTRUCTION A/S			DATO		
SJÖLYSTPARKEN			23. 3. 92		
HEWLETT PACKARD M. FL.			ERST FOR	TEGN NR.	REV.
NOTEBY			50359	1	a
NORSK TEKNISK BYGGEKONTROLL A/S					

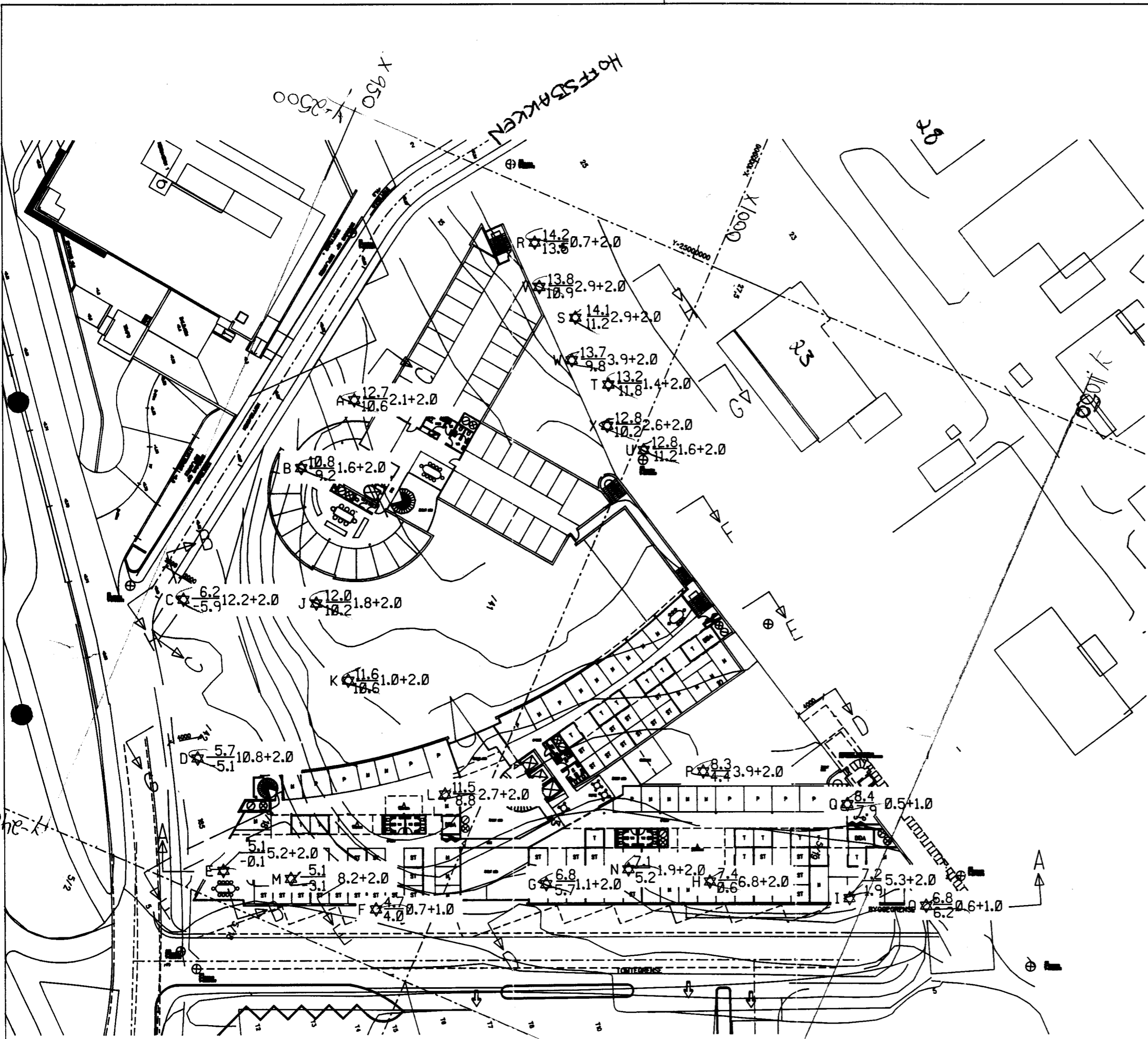

- DREIESONDERING ☆ FJELLKONT
- ENKEL SONDERING ⊕ KJERNEBOF
- ▽ TRYKKSONDERING ◆ DREIETRYK

BORHULL NR. TERRENG (BUNN) KOTE
ANTATT FJELLKOTE

BORBOK NR. 1342113426

KARTGRUNNLAG: ARKITEKTEGNING A00.005

UTGANGSPUNKT FOR NIVELLEMENT: OSLO

	BORING R-X LAGT INN	
REV.		REV.

BORPLAN

AKE LARSON CONSTRUCTION
 SJØLYSTPARKEN BYGG 3 & 8

oppdrag nr.
 50359

NV D2
 1:500

