

R 557-2 ELDREBOLIGER FAGERHEIM GÅRD, LADE

1. INNLEDNING

Etter oppdrag fra Bygge- og eiendomskontoret v/rådgiv.ing. Reinertsen er det utført tilleggssonderinger til fjell i forbindelse med utbyggingen av Fagerheim gård til eldreboliger.

2. MARKARBEID

Arbeidet i marken er utført 28.9.83 under ledelse av boreformann Vårum. Boringene i tilsammen 8 punkter er utført i et nytt profil mellom profil A og A'. Profilet er satt ut og nivellert av oppmålingsseksjonen. Plasseringen av boringene er vist på situasjonskart bilag 1, hvor også boringene fra R 557 inngår. Resultatene er fremstilt på profilet, bilag 2.

3. VURDERING

Boringene viser at dybden til antatt fjell varierer mellom 0,3 - 1,3 m. Dette vil si at fjelldybden i det nye profilet tilsvarer dybden til fjell på området forøvrig.

Det vises ellers til tidligere rapport R 557.

Plankontoret
Geoteknisk seksjon

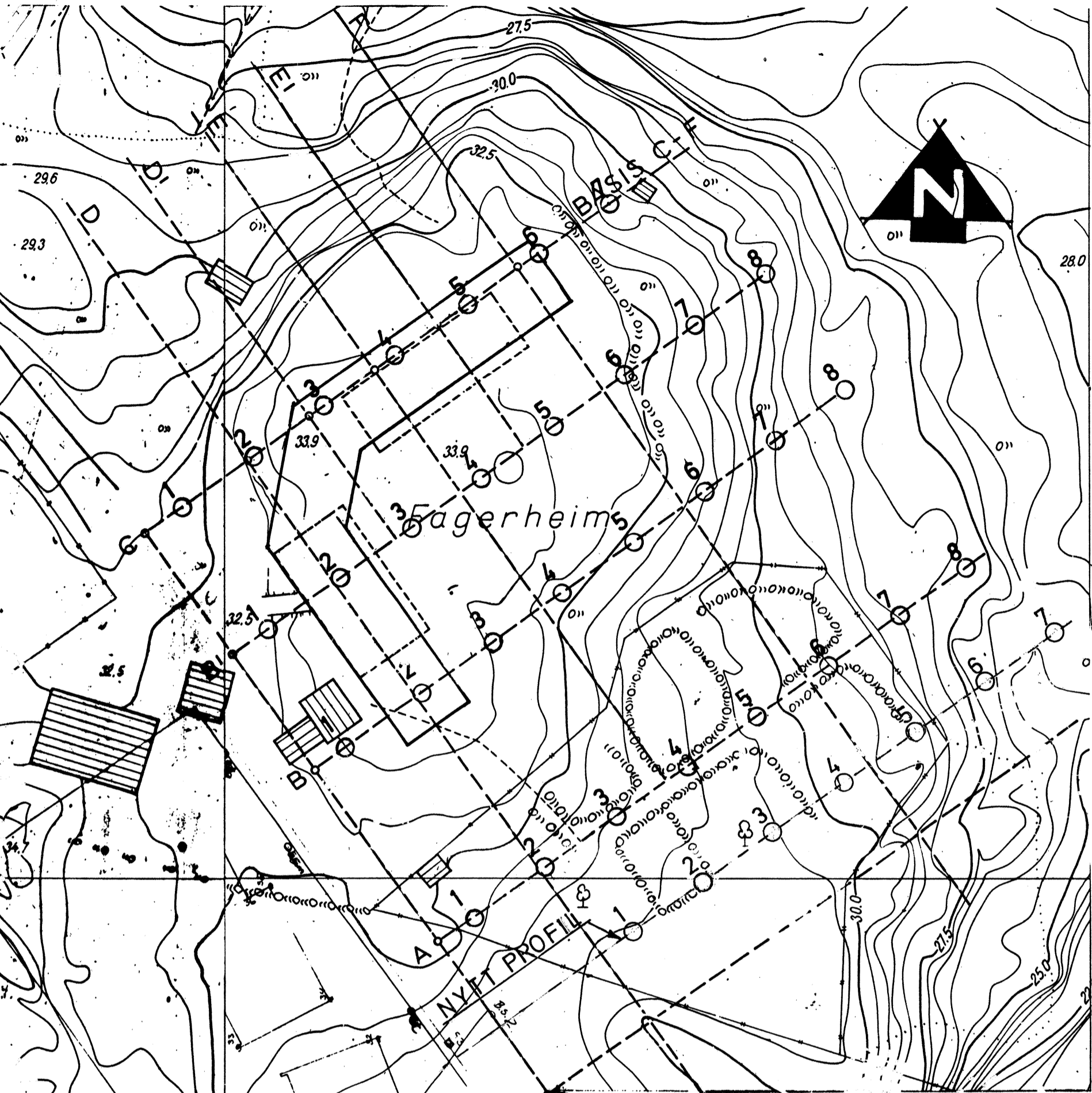

Leif I. Finborud

Sigmund Kaasbøll

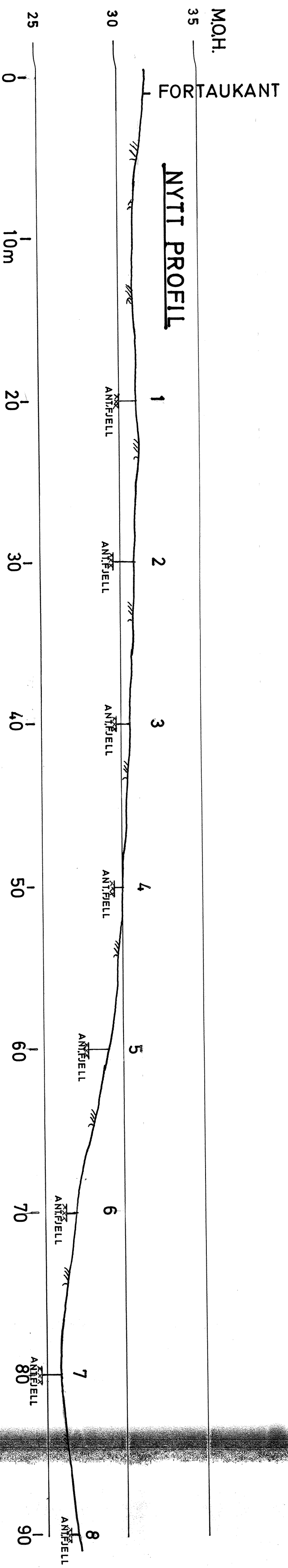

FAGERHEIM GÅRD ELDREBOLIGER	MÅLESTOKK: 1:500
	TECHN. AV: SK
○ BOREPUNKT SLAGBORINGER	DATO: 19.10.83
	KONTR.:
TRONDHEIM KOMMUNE GEOTEKNISK SEKSJON	RAPP. NR.: 557-2
	BILAG: 1

Dato	Tilleggsmålinger / Saksbehandling / Rettelser	Sign.
FAGERHEIM GÅRD SIT. KART		Målestokk 1:1000
		Målt: Tegnet: Trac: Dato: 6/11-80
TRONDHEIM KOMMUNE Kart- og oppmålingsseksjonen		Erst. for: Oppdrag nr.: Tegnr.: 3 Arkiv: C35- Erst. av:



FAGERRHEIM GÅRD		MALESTOKK:
NYTT PROFIL MED BORERESULTATER		1:200
TRONDHEIM KOMMUNE GEOTEKNISK SEKSJON		TEGN. AV: S.K
RAPP. NR.: 557-2		DATE: 18.01.83
BILAG: 2		KONTR.: