

LÅBYVEIEN.

Arbeidene bestod i separering av avløpssystemet pluss legging av ny vannledning. Prosjektet ble utført i to delprosjekter, første del fra Lerkestien til Rådyrfaret og del to fra Rådyrfaret til Båstadlundveien. På første del var det forholdsvis dype grøfter, ned mot 4,5m med noe vanskelige grunnforhold, leirmasser. Traseen fra Rådyrfaret mot Båstadlundveien hadde grunnere grøfter og mer stabile grøftemasser, en blanding av grus og leire. Ca 100m før Båstadlundveien er det fjellgrøfter. Arbeidene ble utført i 2017 og 2018.

Halden 19.02.2019.



låbyveien



Logg på

[Alle](#)[Bilder](#)[Google Maps](#)[Videoer](#)[Nyheter](#)[Mer](#)[Innstillinger](#)[Verktøy](#)

Omtrent 9 280 resultater (0,38 sekunder)

En personvernpåminnelse fra Google

[MINN MEG PÅ DET SENERE](#)[SE GJENNOM](#)

Se resultater om

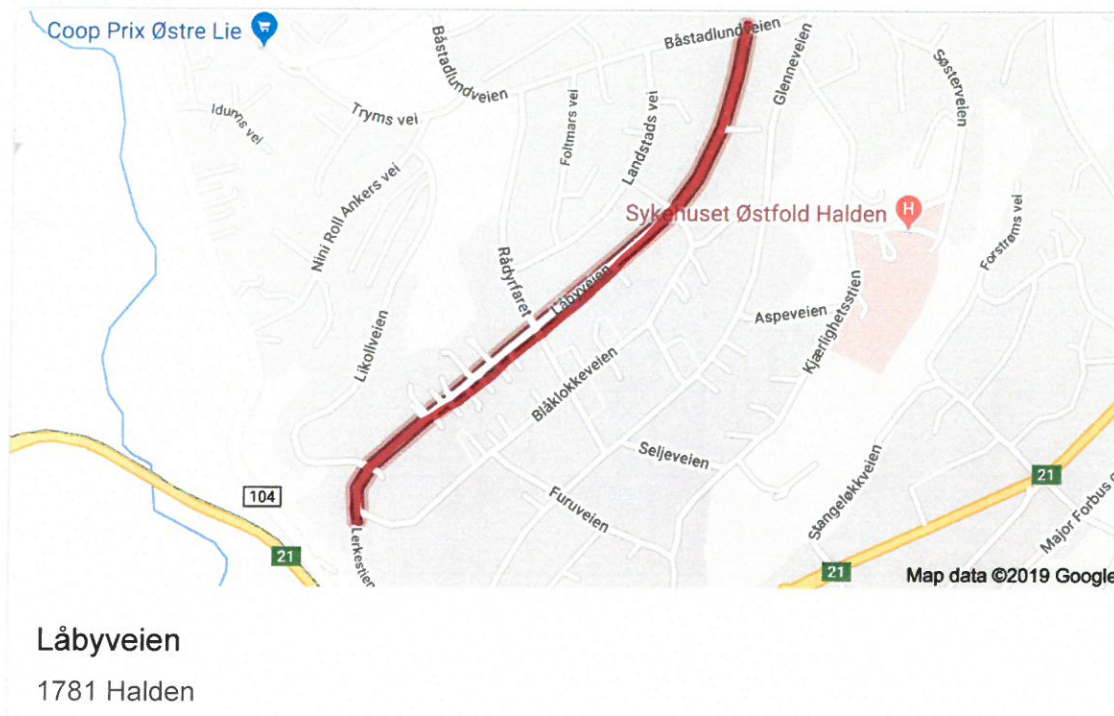
[Rådyrfaret/Låbyveien \(Busstopp i Halden\)](#)
1781 Halden

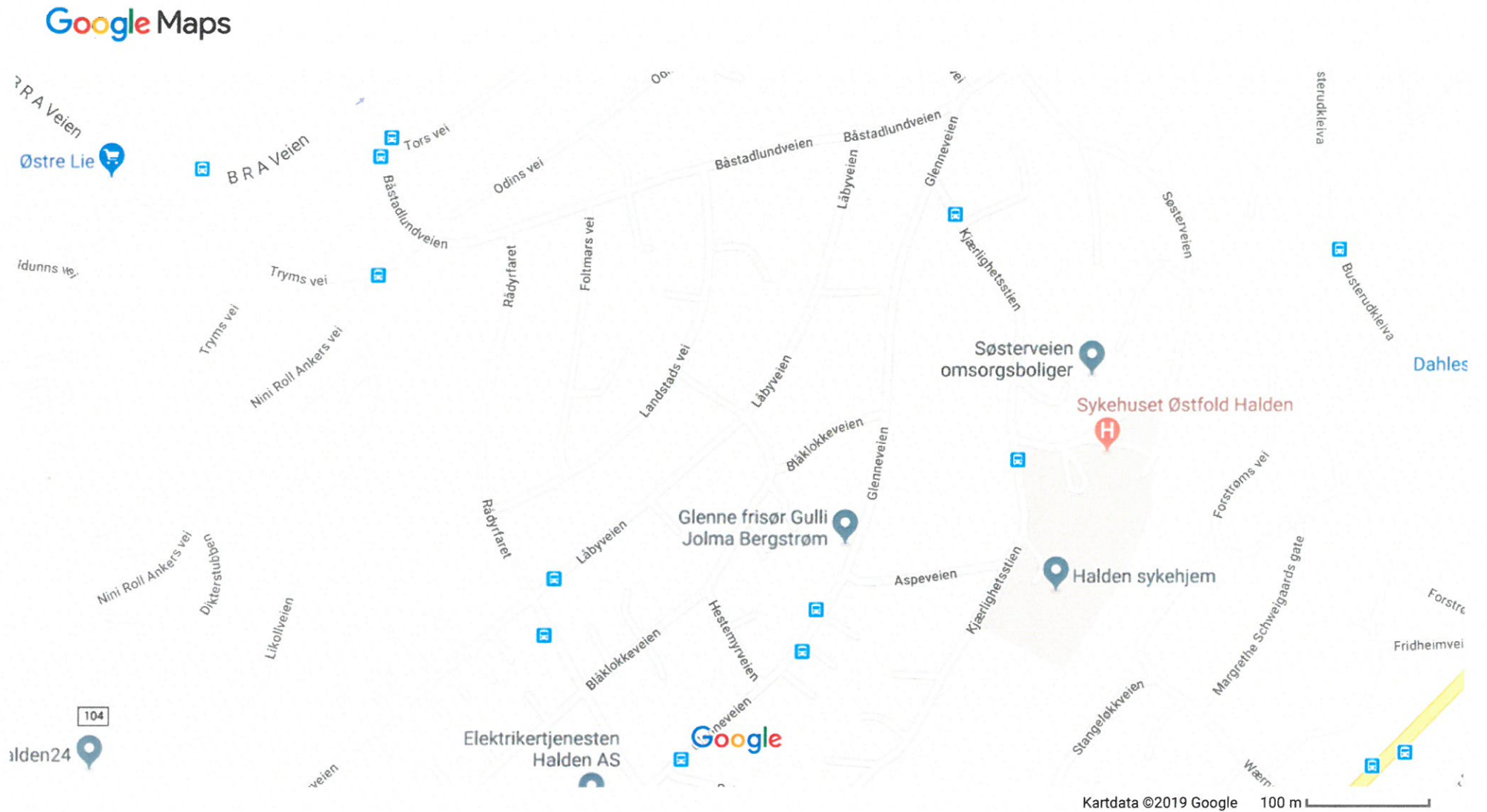

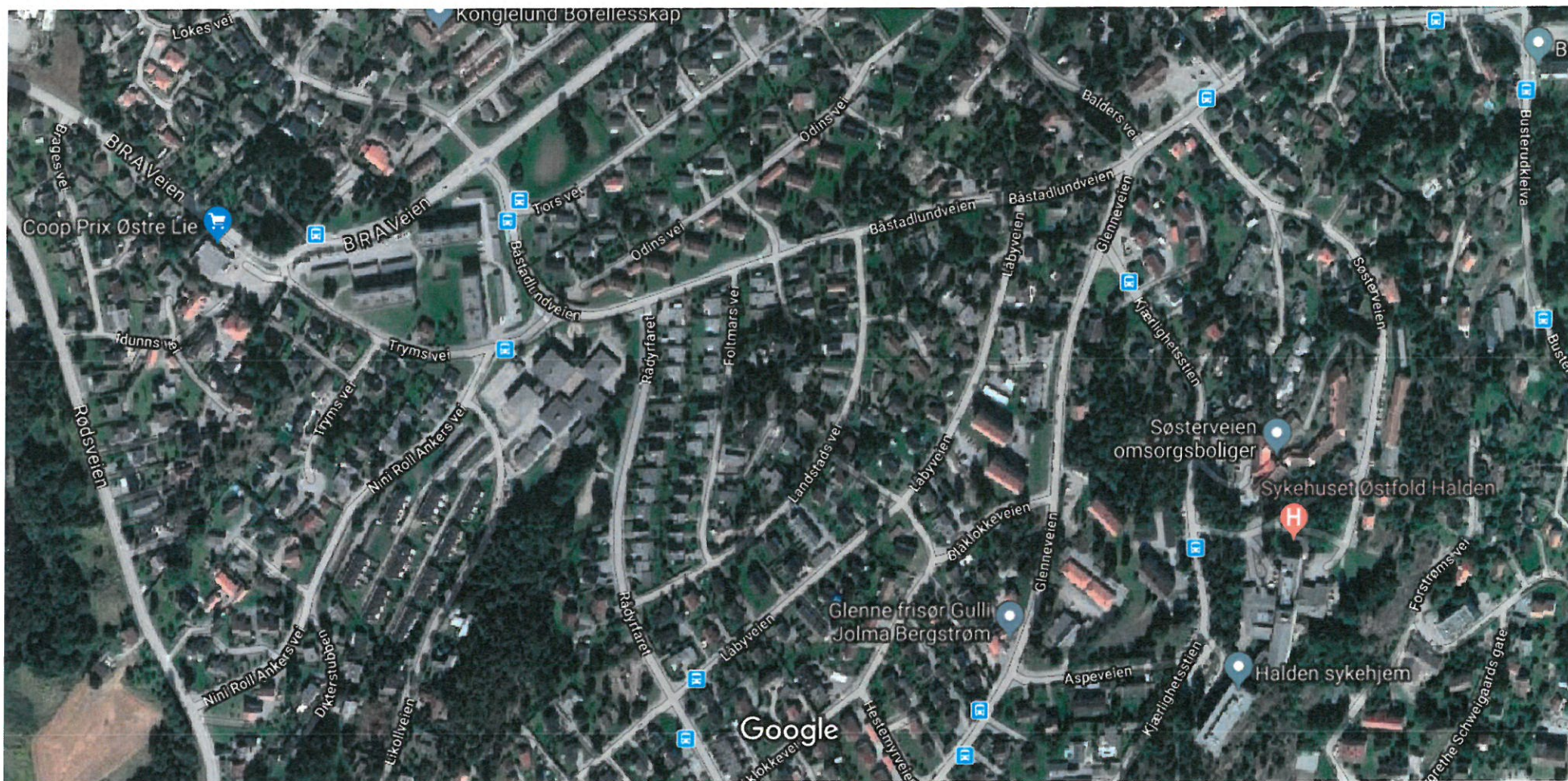

Bilder ©2019 CNES / Airbus,DigitalGlobe,Lantmäteriet/Metria,Kartdata ©2019 Google 100 m













