

28.4.87

R. 714 Fjellsonderinger mellom Øvre og Nedre Leirfoss  
øst for tunnelinnslag.

I forbindelse med legging av ledninger fram til tunnelinn-  
slaget mellom Øvre og Nedre Leirfoss er det foretatt 2 enkle  
fjellsonderinger i den fremstikkende ryggen øst for tunnelinn-  
slaget.

Boringene er utført 10.02.87 av vårt borelag, og resultatene  
ble rapportert Kommunalteknisk seksjon v/overing. Bjørn Ekle  
samme dag pr. telefon.

Plasseringen av boringene er vist på situasjonskart hvor også  
dybde til antatt fjell er påskrevet.

Plankontoret

Geoteknisk seksjon  
*Ley I. Finborud*  
Ley I. Finborud

*Sigmund Kaasbøll*  
Sigmund Kaasbøll

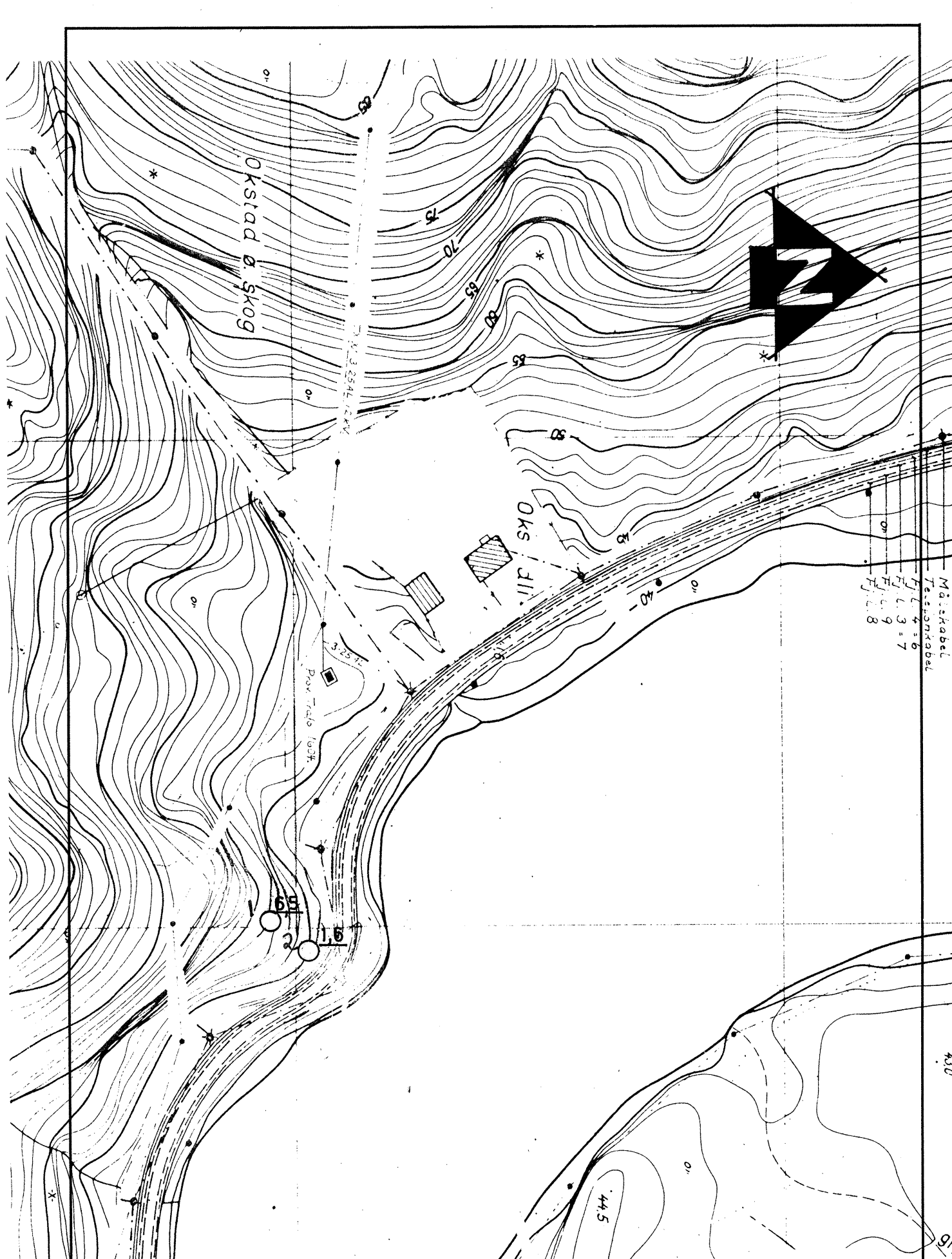

Målestokk  
 Fj. 4 = 6  
 Fj. 3 = 7  
 Fj. 2 = 8  
 Fj. 1 = 9

**TRONDHEIM KOMMUNE**  
 GEOTEKNISK SEKSJON

<b>FJELLSONDERING          MELLOM ØVRE NEDRE-LEIRFOSS</b>	MÅLESTOKK <b>1 : 1000</b>	
	TEGNET AV <b>K.T.</b>	RAPP NR. <b>714</b>
	DATO <b>4.3..87</b>	BILAG <b>1</b>

○20 SLAGBORING TIL FJELL