

R. 247 SUNDLANDSTRØEN- FOSSEGRENDA  
NEDPLANERING

Etter oppdrag fra ing. Bjørnås, Anleggsavdelingen er det utført dreieboringer på ryggen vest for Sundlandstrøen ned mot Nidelva i forbindelse med planer om nedplanering.

Markarbeide

Arbeidet i marken er utført i tiden 24.1. - 26.1.-72 under ledelse av boreformann Skaget TIV.

Det er dreieboret 3 hull med største boreddybde 23 m i hull 1.

Plasseringen av boringene fremgår av bilag 1. Resultatene av dreieboringene er inntegnet på profilet bilag 2.

Grunnforhold

Det er ikke tatt prøver av løsmassene, men notater gjort av boreformannen tyder på fast siltig leire. Det er gått et overflateras langs ryggen ned mot Nidelva og blottlagte masser i rasgropa bekrefter boreformannens antagelser.

En kjenner ikke til detaljerte planer for prosjektet, men en nedplanering av ryggen på 4-5 m skulle neppe medføre stabilitetsproblemer. Massene antas å egne seg som fyllmasser.

Geoteknisk avd. TIV

*Torgeir Gunleiksrud*  
Torgeir Gunleiksrud

*Sigmund Kaasbøll*  
Sigmund Kaasbøll

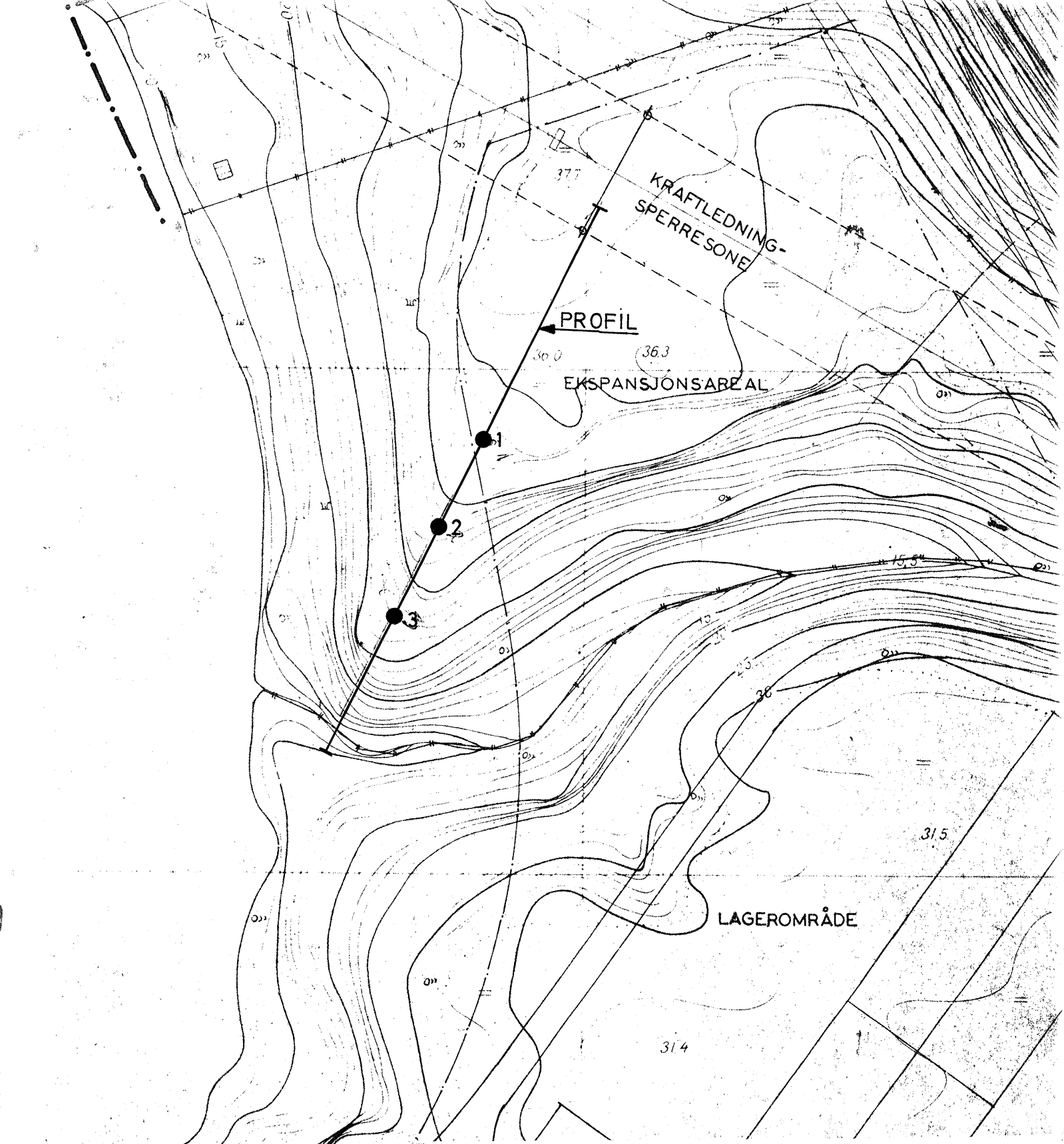

# SUNDLANDSTRØEN FOSSEGRENDA

SITUASJONSKART

● DREIBORING

TRONDHEIM KOMMUNE

MÅLESTOKK:

1:1000

TEGN. AV:

J. M. H.

DATO:

26.1.72

KONTR.:

RAPP. NR.:

247

BILAG:

1

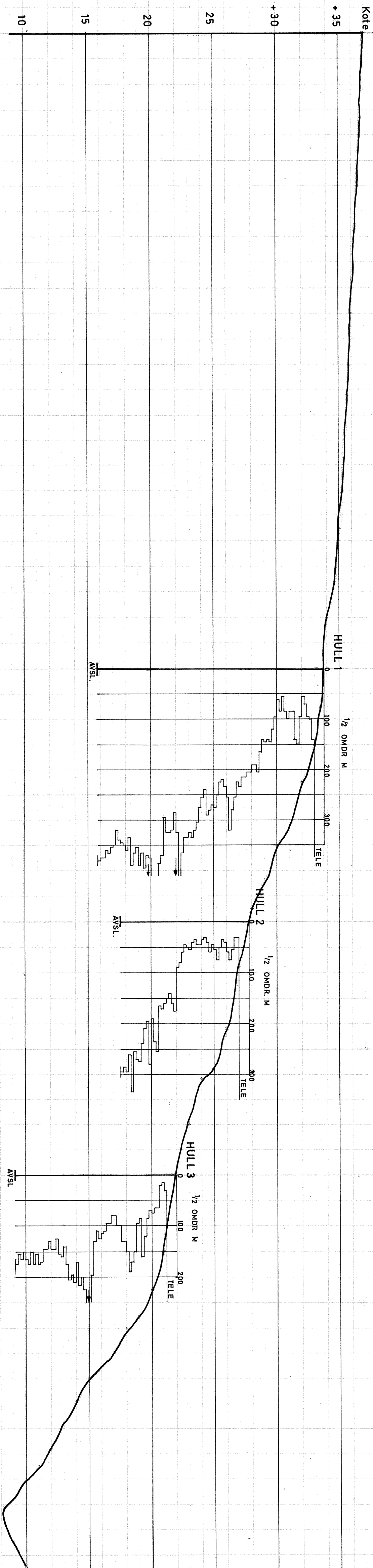

**SUNDLANDSTRØEN  
FOSSEGRENDA**

Lengdeprofil med dreibor-resultater

MALESTOKK:	1 : 200
TEGN. AV:	J.M.H.
DATO:	26.1.72
KONTR.:	
RAPP. NR.:	247
BILAG:	2
<b>TRONDHEIM KOMMUNE</b>	