

Jens Johan Valla  
8643 Bjerka

ak 11/5.81/50 05.05.81

Hjg.

NSB Distriktsjefen, Trondheim.  
8642 Finneidfjord

124/3 III

Nordlandsb. km 466,7

I forbindelse med kanalisering og grøfting av arealene på min eiendom 148/4, nord for jernbanen på Valla, søkes NSB, som nabo, om tillatelse til å utføre arbeidet slik plan av 22.1.79, utarbeidet ved Hemnes Landbrukskontor forutsetter.

Søknaden gjelder for kanal II som i en lengde av 300 m blir å legge opp mot grensen til NSBs område.

Vedlagt følger kopi av plan som viser lengde og tverrprofiler av kanalen.

Da arbeidet tenkes igangsatt umiddelbart og ingen del av statstilskottet kan utbetales før denne tillatelse foreligger er det derfor ønskelig at saken blir behandlet snarest.

K

Med hilsen

Jens Johan Valla

Jens Johan Valla

 <b>Jernbaneverket</b>	
Dokumentnummer:	Rev:
<b>UB.112071-000</b>	<b>000</b>

Etter samtale med Sævi ble vi enige om at Børdele skulle reise opp og se en del skottkorringer (ca. 50 m mellomrom) langs kanaltraseen. Resultat: Tynt torvlag, humuslag, over sandig masse. På dette grunnlag ble kanalgravningen tillatt

1.7.81 Baf

Nr. ....  
Ved senere henvendelse om  
tilskottet må dette nr. oppgis.

# Plan

## SINKING

Valla 148/4

med utgreiing og kostnadsoverslag for dyrking, grøfting, planering på gården. \_\_\_\_\_  
i \_\_\_\_\_Hernes\_\_\_\_\_ kommune. Søkerens navn \_\_\_\_\_Jens Johan Valla\_\_\_\_\_

(planleggeren gjør her greie for hvorledes feltet ligger i forhold til husene på gården, veier eller andre fastmerker, jordartstype, og om feltet er lett, middels eller vanskelig å opparbeide.)

Om feltet er lett, middels eller vanskelig å opparbeide.)  
Sknadene Gjelder området nord for jernbanen, mellom nabogrense i øst og vest og ned til sjøen. Området har i en rekke ligget brakk. I forbindelse med utbygging av bruket skal den dyrkbare jorda i området fulldyrkt tidligere dyrka jord grøftes. Jorda er moelrik sandjord, noe grunn myr på finsand. Dette sammen med stor jernutfelling vanskeliggjør grøftearbeidet. Kanalene tas i h.h.t. planens angitte profiler og dim. Kanal I tas etter gml bekkeløp med avløp til sjøen. Denne skal fungere som samle- og avløpsgr. for arealen på begge sider. Kanal II tas langs jernbane og med avløp til grense-bekk i øst. Tillatelse må innhentes fra eier av 148/8 og NSB før arbeidet settes igang. Kostnadsoverslag (uten merverdiavgift)

[illegible]

6.000  
C.V.

I alt kr. 12.000,-

Planlagt grötting/full-/överflatedyrking/planering av 26,0 dekar. Kostnadsoverslag pr dekar kr 461,-

Korgen den 22 / 1 1979

R.A. Skjefstad  
Planlegger

Som det går frem av påskrift på søknaden har landbrukssekskapet den ..... / ..... 19.....  
innvilget et tilskott på kr. .... til dette arbeidet.  
Fristen for arbeidet er satt til den ..... / ..... 19.....

Landbruksselskapets stempel



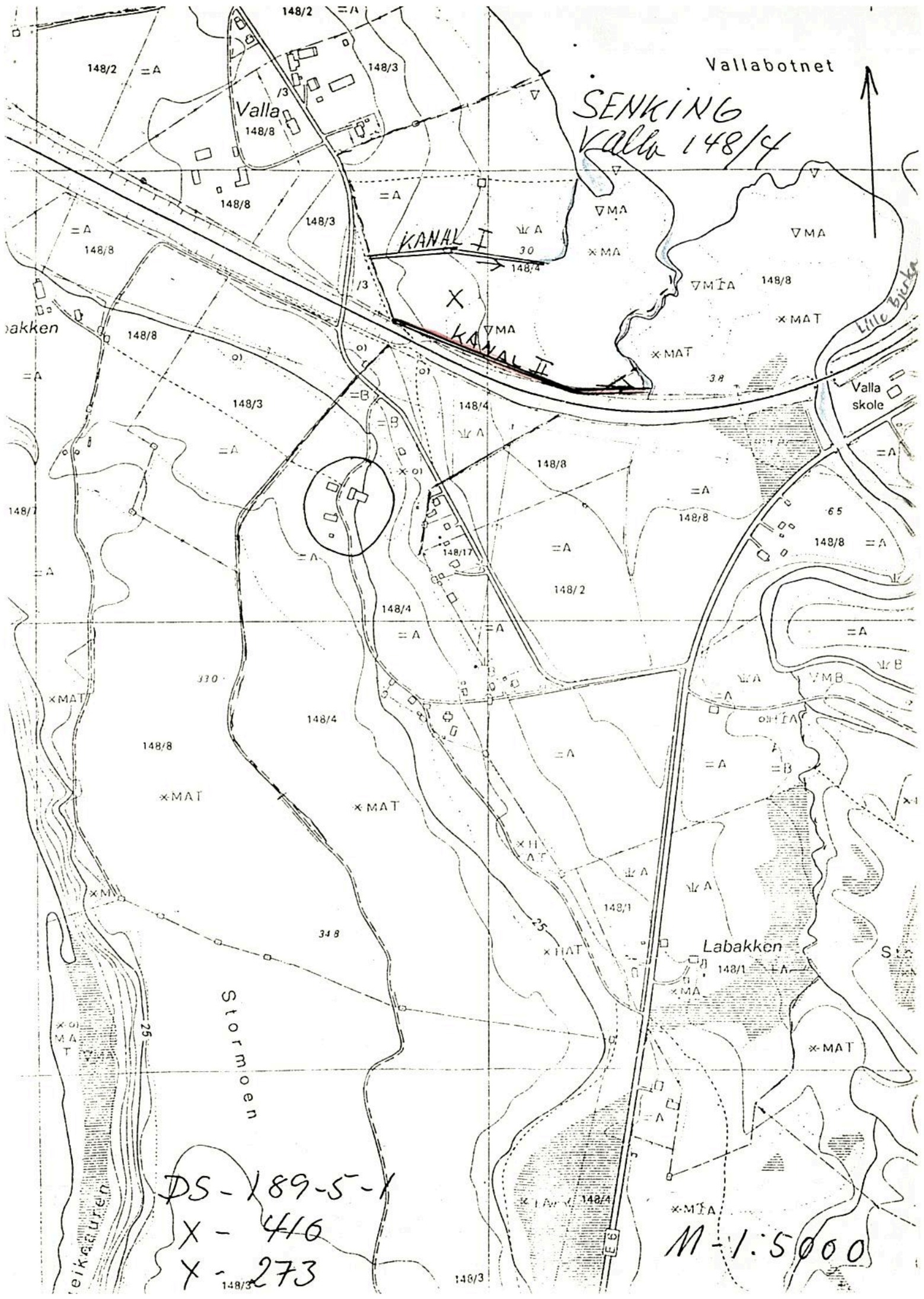

Vallabotnet

SENKING  
Valla 148/4

KANAL I

KANAL II

Valla

Valla skole

Labakken

Stormoen

DS-189-5-1  
X-410  
X-273

M-1:5000

# SENKING - Valla 148/4

## TVERRPROFILER:

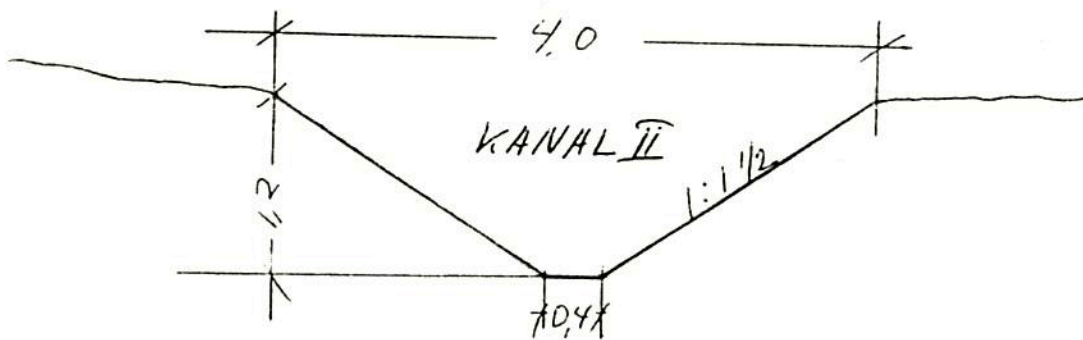
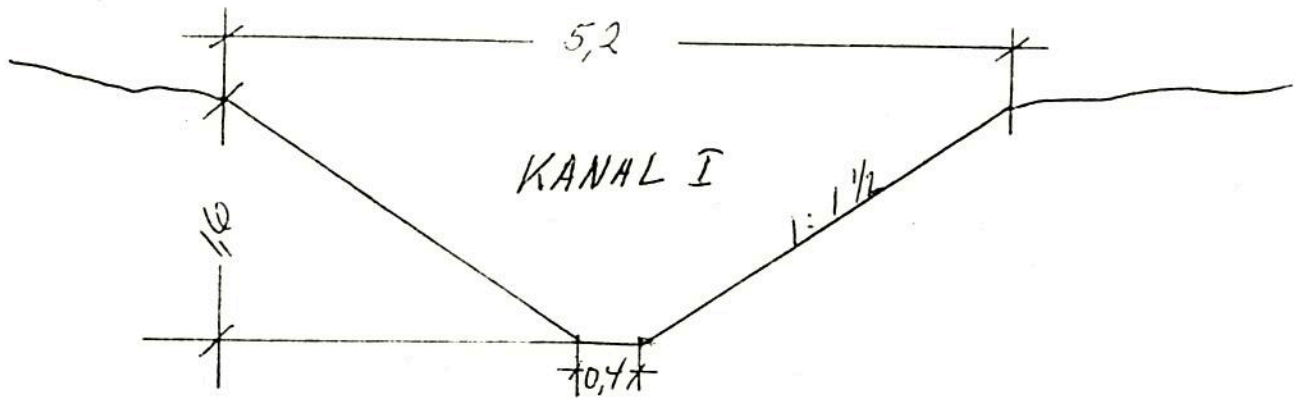



1.6.81/Sts.

Som forutsett i samtale idag,  
har jeg kontaktet Nils Valla  
på hans telefonnr. i Oslo

(02) 19 88 00

og informert ham om bakgrunnen  
for de oppståtte misforståelser i  
de 2 saker bygging av rolingssveg/Støpping  
av plov og grøftkanlegget.

Han ser fram til samtale fra  
OBE Børre i løpet av dagen 1.6.81.

OBE 1/6 81  
M Jeg ringte Børre at veg Bredal  
(undervisningsleder) melder  
seg i telef. hvor opplysnings om  
en enkel grunnundersøkelse  
(shjooling) vil bli avholdt og bestemt  
spesielt m.h.t. gjennomførings tid-  
punkt.

Grunnundersøkelsen skal vedtaks om  
stabilitetsproblemer kan oppstå i forbindelse med byggingen av den nye veien.



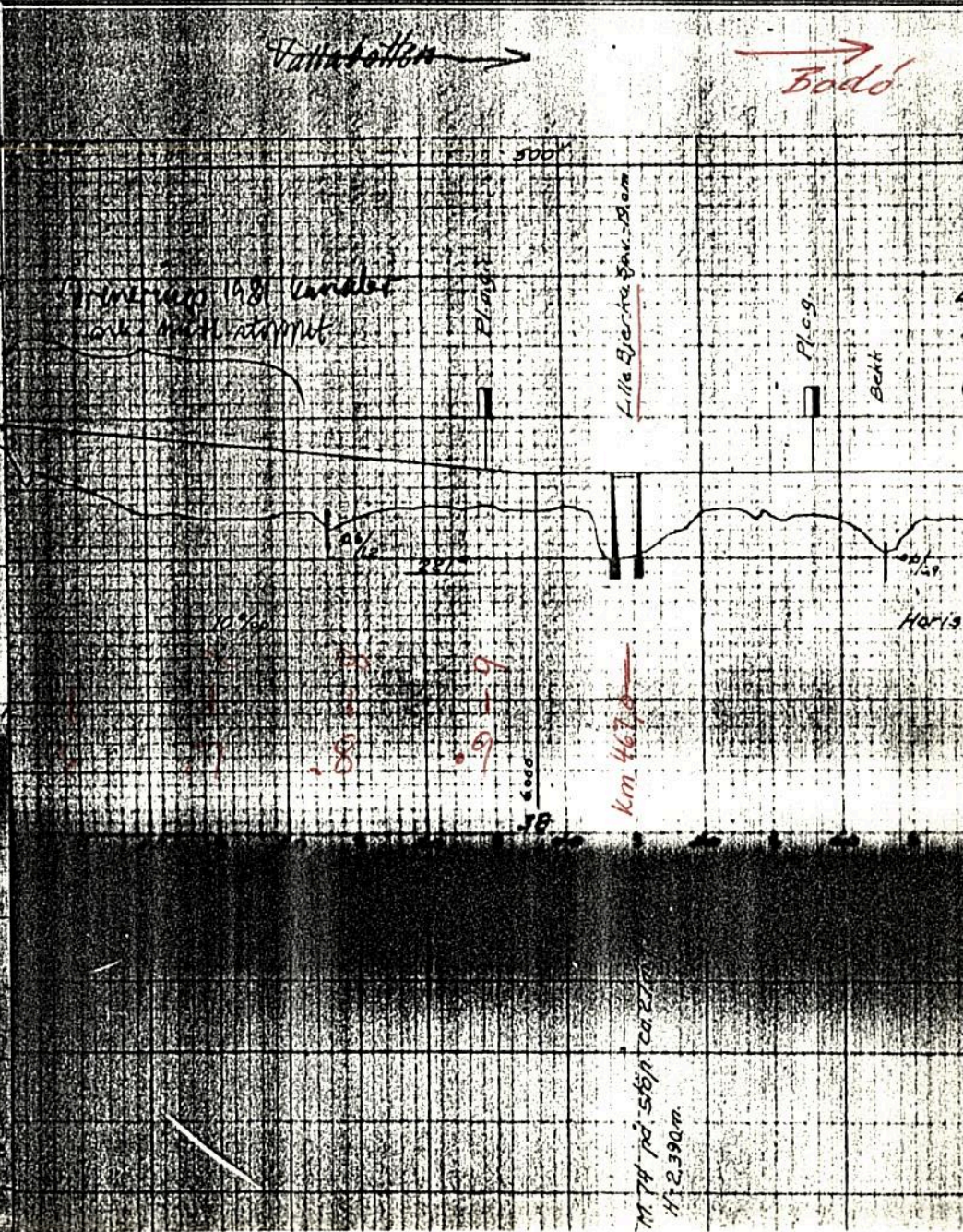
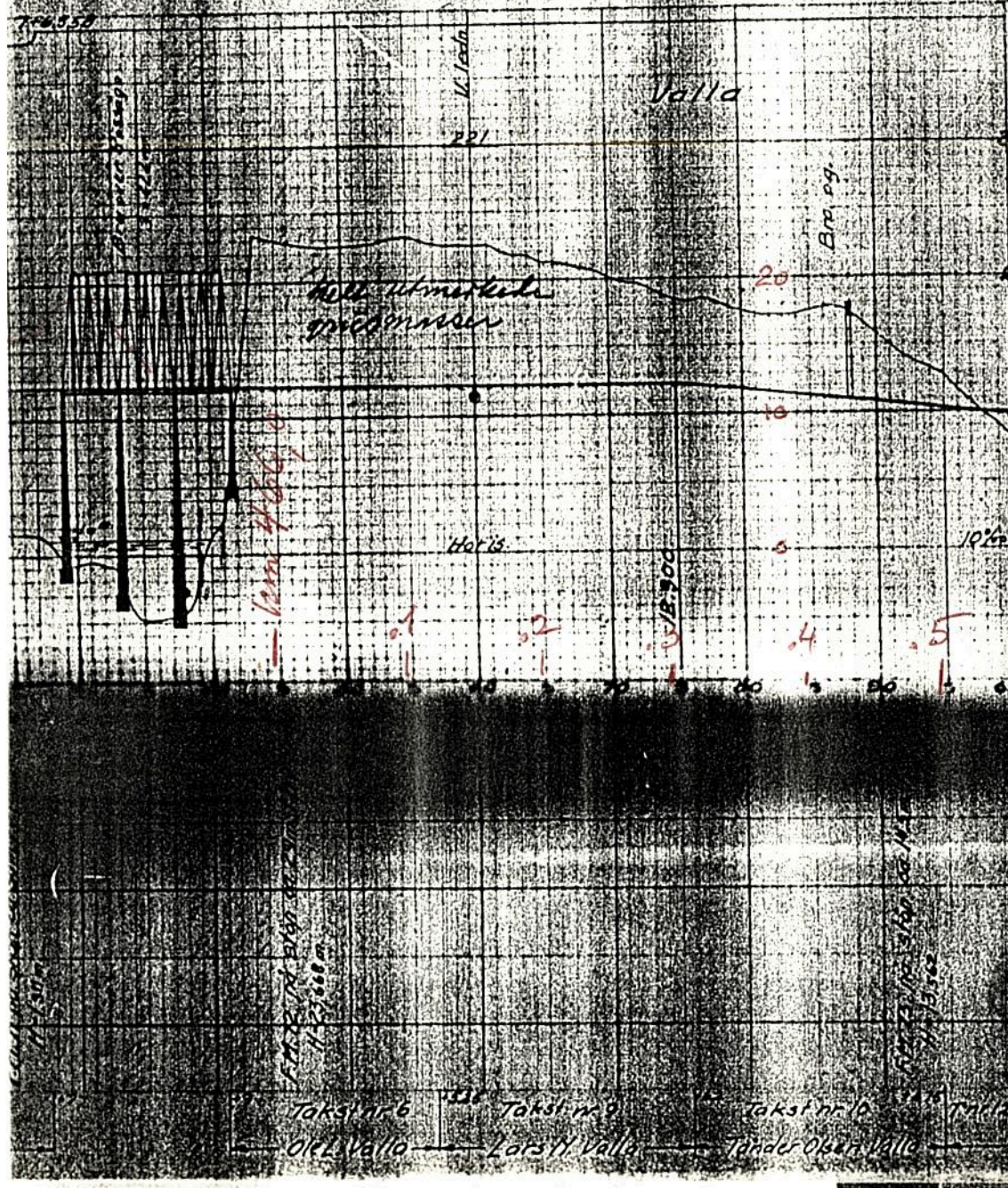



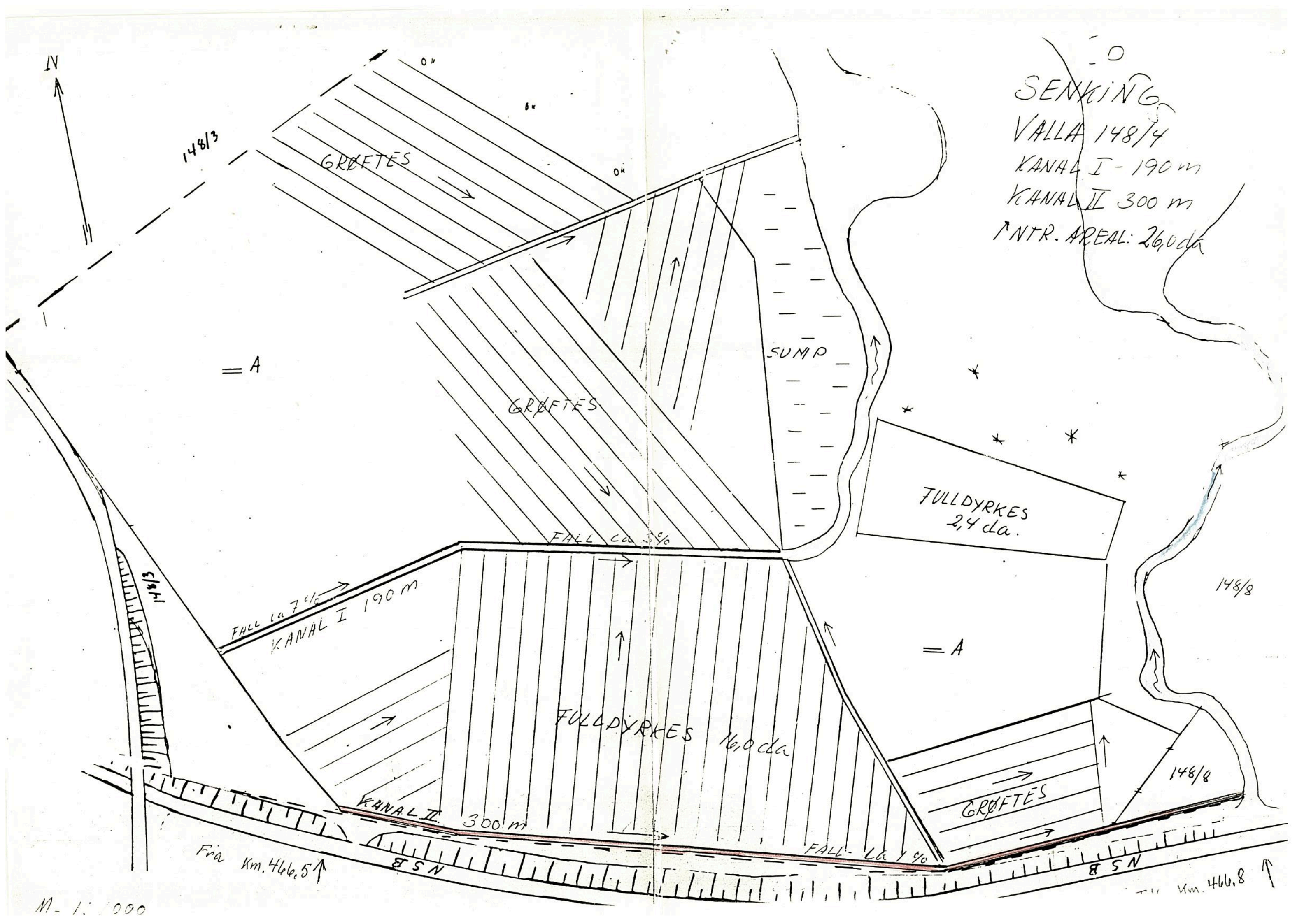

SENKING  
VALLA 148/4  
KANAL I - 190 m  
KANAL II 300 m  
INTR. AREAL: 260 da

= A

FULDYRKES  
2,4 da.

FULDYRKES 16,0 da

= A

GRØFTES

Fra Km. 466,5 ↑

Km. 466,8 ↑

M. 1:1000