

Trondheim 16.10.1970

R 194 Reppe - vannledning

Grunnboring for ledningstrace mot Vikelva

Etter oppdrag fra Planavdelingen v/siv.ing. E. Jondum er det utført boringer i ledningstraceen ned mot Vikelva nord for Dolpen. Markarbeidet ble utført i tiden 6.-7.10.1970 under ledelse av boreformann O. Finseth, TIV.

Bilag 1 viser beliggenheten av boringene og lengdeprofilet, bilag 2 viser resultatet av boringene, som er ført til 4 og 5 m dybde. Det er ikke tatt prøver av løsmassene, men boreformannens vurdering sammenholdt med boremotstanden, tyder på meget faste avleiringer, sannsynligvis en fast morene. Fjell er ikke registrert i noen boring.

Det skulle således ikke være geotekniske betenkeligheter ved den viste ledningstrace.

Geoteknisk avd. TIV

Torgeir Gunleiksrud

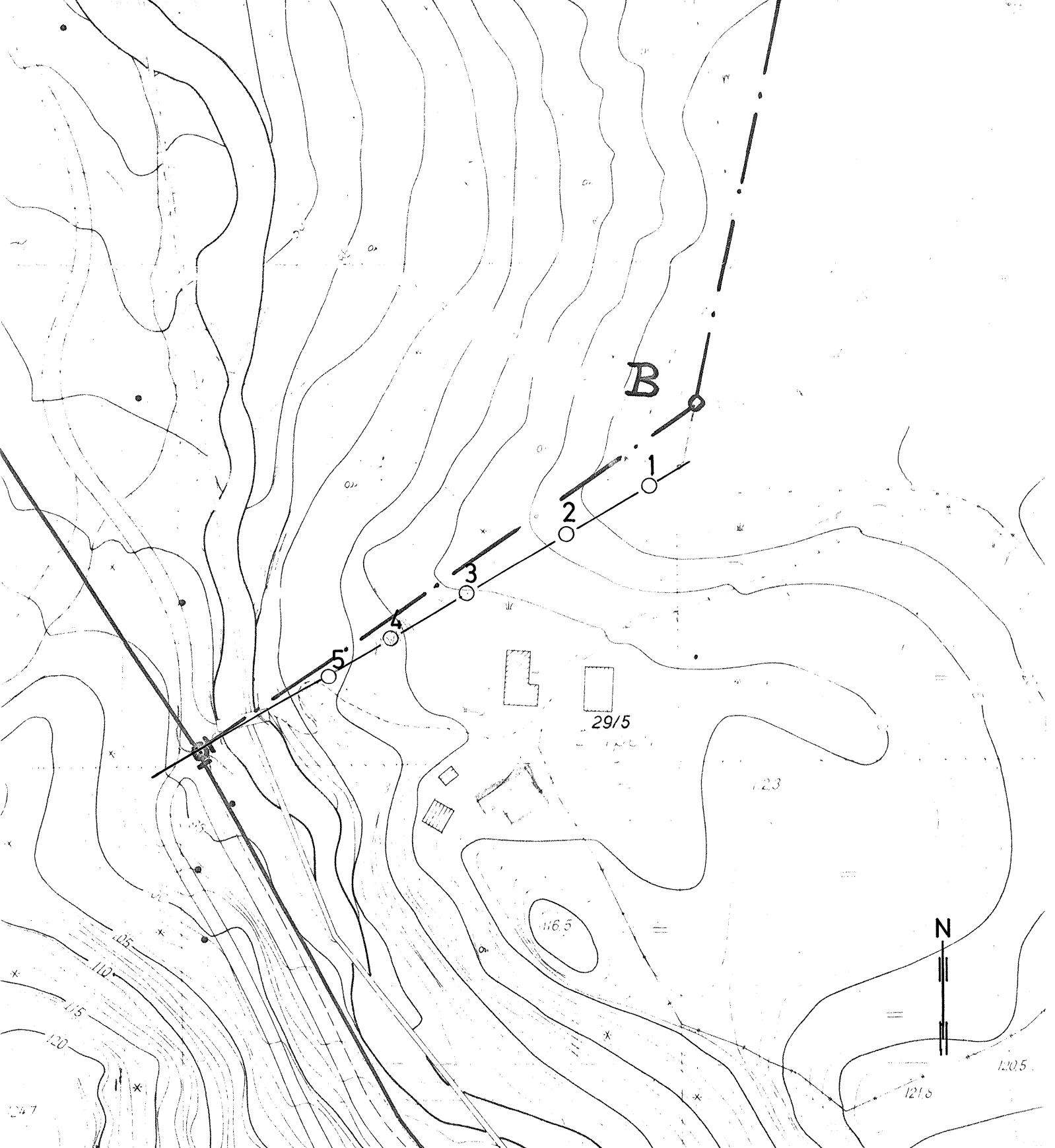

<p>REPPE, RANHEIM VANNLEDNING</p>	<p>MÅLESTOKK: 1 : 1000</p>
	<p>TEGN. AV: K. T.</p>
<p>SITUASJONSPLAN</p>	<p>DATO: 13 / 10 - 70</p>
	<p>KONTR.:</p>
<p>TRONDHEIM KOMMUNE</p>	<p>RAPP. NR.: 194</p>
	<p>BILAG: 1</p>

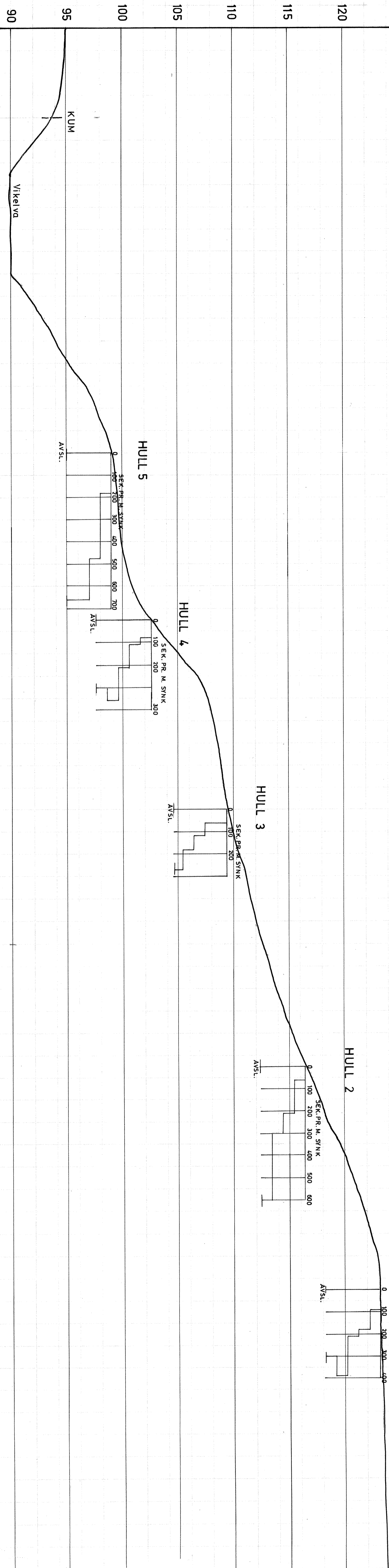

**REPPE, RANHEIM
VANNLEDNING**

Lengdeprofil med boreresultater

MALESTOKK:	1 : 200
TEGN. AV:	K. T.
DATO:	12/10-70
KONTR.:	
RAPP. NR.:	194
BILAG:	2
TRONDHEIM KOMMUNE	