

# R 445 IVAR AASENS VEG

FJELLDYBDER

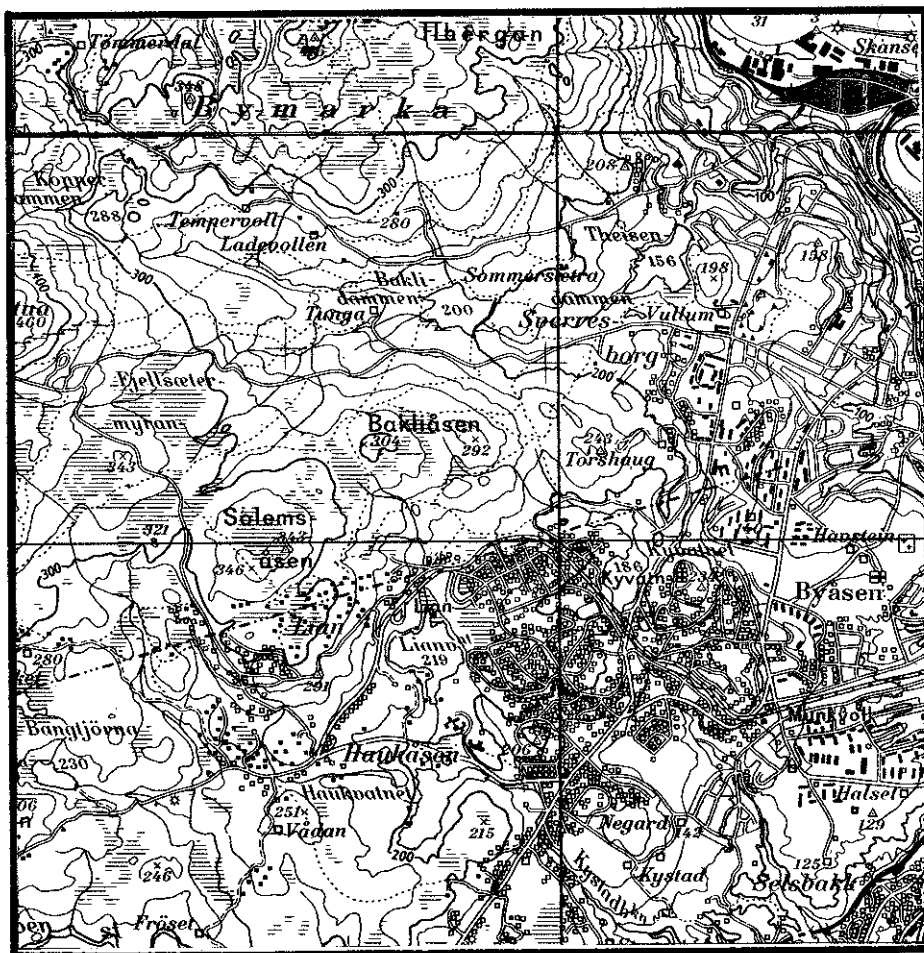

1.12. 76  
GEOTEKNISK SEKSJON  
TRONDHEIM KOMMUNE

Trondheim, 1.12.76.

R 445 IVAR AASENS VEG

Etter oppdrag fra Plankontoret v/ing. Flatås er det utført fjellkontroll i Ivar Aasens veg langs stukket tracé. Vegen tar av fra Per Sivles veg og går sør- og vestover i en lengde av ca. 340 m.

1. Markarbeid.

Arbeidet i marken er utført i tiden 11/11-12/11-76 under ledelse av boreformann Dyrdaahl.

Det er boret i senterlinje og 5 m ut på hver side med en avstand på 10 m.

Plasseringen av boringene er vist på situasjonskartet bilag 1. Resultatene er framstilt på profilene bilag 2.

2. Fjelldybde.

Dybden til fjell varierer mellom fjell i dagen og ca. 0,8 m, bortsett fra ved begynnelsen og slutten på tracéen hvor det er henholdsvis målt 1,4 og 1,3 m dybde. Det vises ellers til fjelldybdene påført situasjonskartet i bilag 1 og profilene i bilag 2.

Plankontoret  
Geoteknisk seksjon

  
Øystein Røe

  
Sigmund Kaasbøll

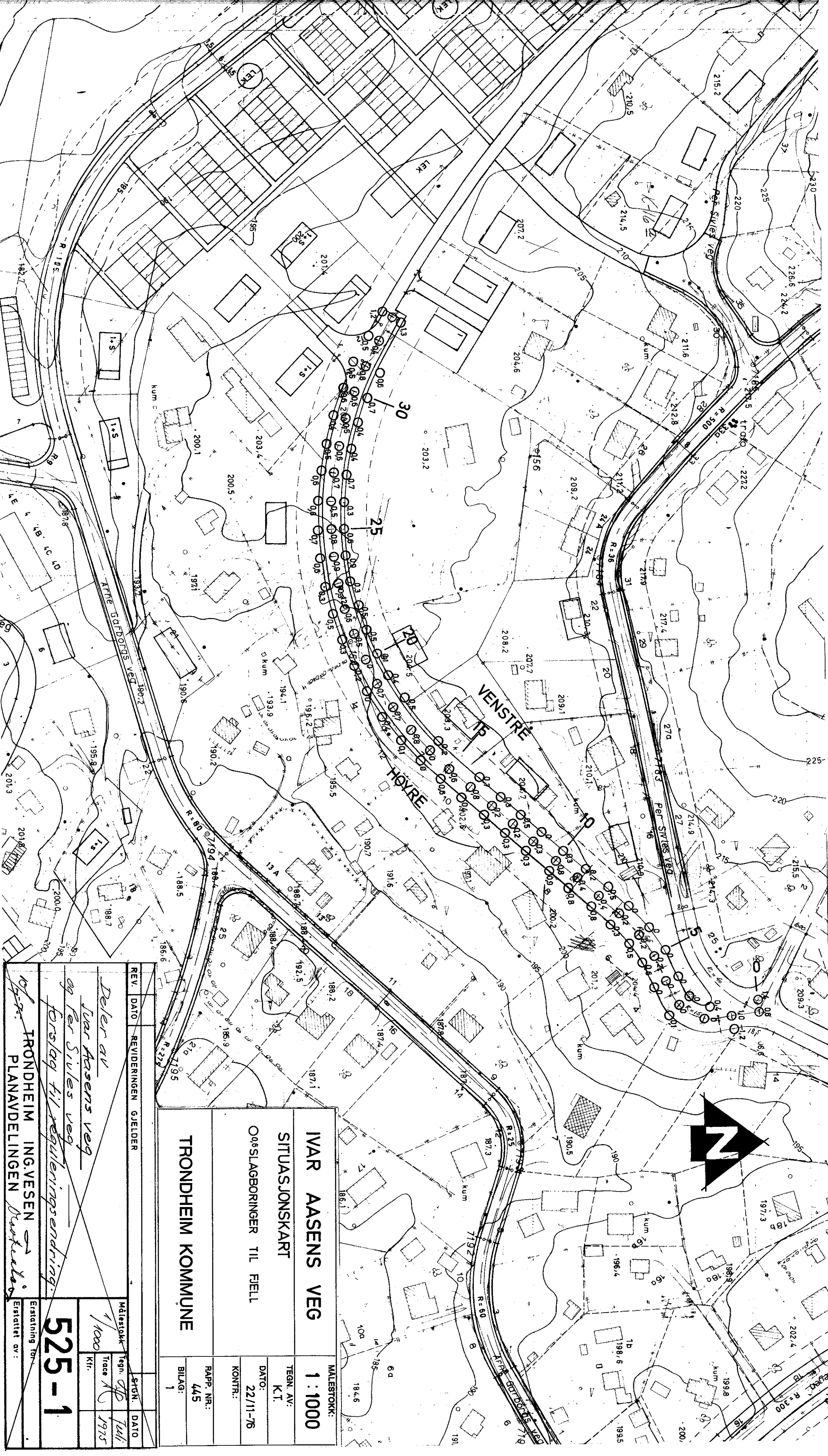

<b>IVAR AASENS VEG</b>		MALESTOKK: <b>1 : 1000</b>
<b>SITUASJONSKART</b>		TEGN. AV: K.T.
Og SLAGBORINGER TIL FJELL		DATE: 22/11-76
<b>TRONDHEIM KOMMUNE</b>		KONTR.:
RAPP. NR.:		445
BILAG:		1

REV.	DATE	REVIDERENGEN	GJELDER	STGN.	DATE

Deler av  
 Ivar Aasens veg  
 og Per Sivles veg  
 forslag til reguleringsendring.

TRONDHEIM INGVESSEN  
 PLANAVDELINGEN  
 Planavdelingen

Målestokk: 1/1000  
 Tegn. av: [Signature]  
 Trace: [Signature]  
 Kfr.: 1975  
**525-1**  
 Etablert for: [Signature]  
 Etablert av: [Signature]

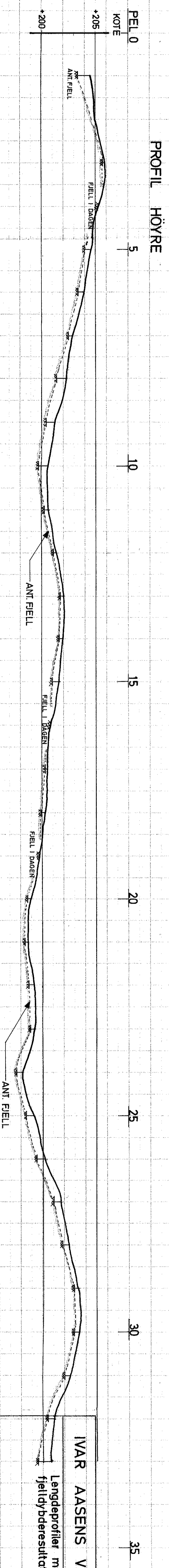
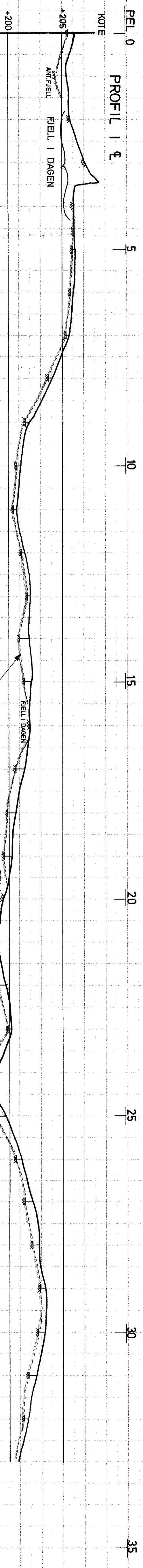
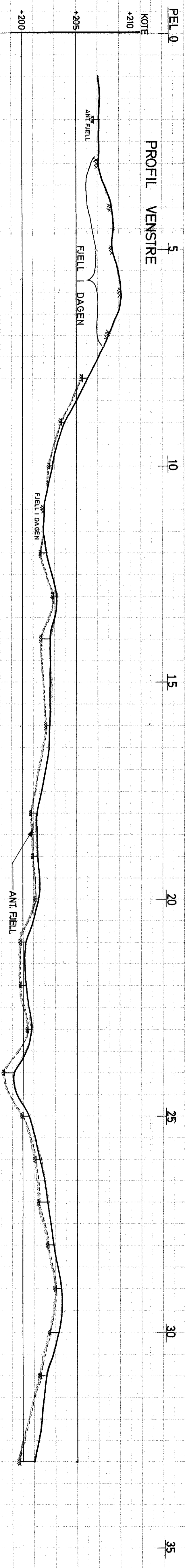

IVAR AASENS VEG		MALSTOKK:
Lengdeprofiler m/ fjeldydderesultater		LM 1:500 HM 1:200
TEGN. AV:		K. I.
DATO:		24/11-76
KONTR.:		
TRONDHEIM KOMMUNE		RAP. NR.: 4/5
		BILAG: 2