

R.997-2

# GLØSHAUGEN - HESTHAGEN - NIDELVA

GRUNNUNDERSØKELSER  
DATARAPPORT

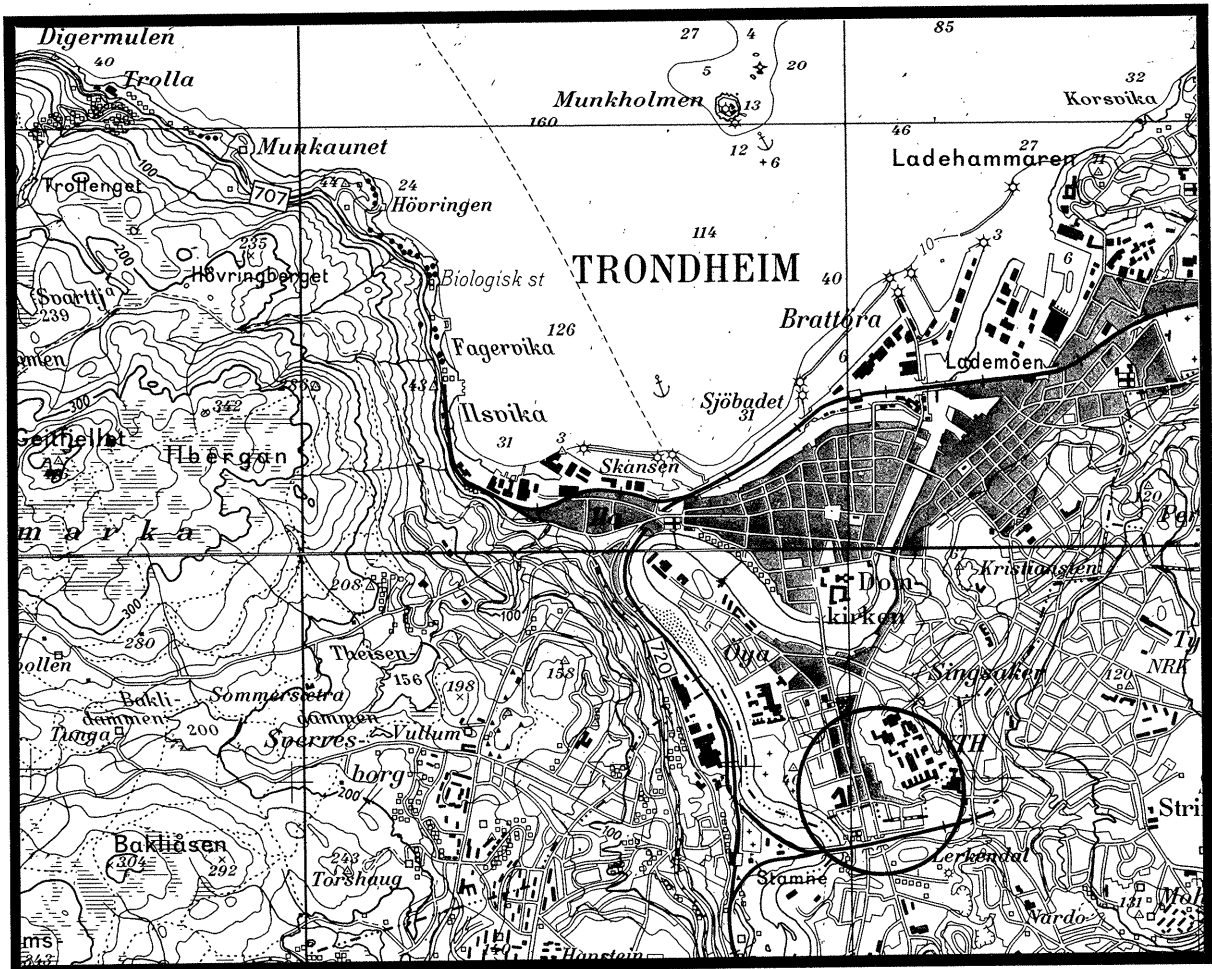

29.05.98

TEKNISK SEKSJON

UTBYGGINGSKONTORET TRONDHEIM KOMMUNE



**TRONDHEIM KOMMUNE**  
**AVDELING BYUTVIKLING**  
**UTBYGGINGSKONTORET**  
Teknisk seksjon

Rapport fra Geoteknisk faggruppe.

Oppdrag: R.997-2	<b>TRONDHEIM KVARTÆRGEOLOGISKE UTVIKLING</b> <b>GLØSHAUGEN - HESTHAGEN - NIDELVA</b>		
Trondheim den:	29.05.98		
Oppdragsgiver:	Internt	Oppdrag ved:	Geo-gruppen
UTM-referanse:	NR 700 327	Sted:	Hesthagen
Feltarbeide utført:	okt.-97 og mai-99	Antall bilag:	4
		Antall tekstsider:	1
Feltmetoder:	dreiesonderinger	prøveserier	
Emneord:	jordarter		
Sammendrag:	Saksbehandler:	Kåre Sand	
<p>Det er utført 2 sonderinger og opptak av 2 serier uforstyrrede prøver i området Hesthagen. Bakgrunnen er forsøk på å følge lagdelingene fra Gløshaugen til Nidelva.</p> <p>Borpunktene plassering er vist på situasjonskartet i bilag 1, mens sonderingsresultatene er vist på terrengprofilet i bilag 2.</p> <p>Vi har også tatt med resultater fra andre undersøkelser, først og fremst: Kummeneje O.260 Holtermannsveg 1 Kummeneje O.11238 PFS - NTNU Noteby 57000 Realfagbygget NTNU</p> <p>Undersøkelsen viser en klar overgang rasmasse / relativt urørt leire i Hesthagen området, men enkelte punkter bryter med den store linjen, så rasbildet er noe komplisert.</p> <p>Det vises til lengdeprofilet og borprofilene.</p>			

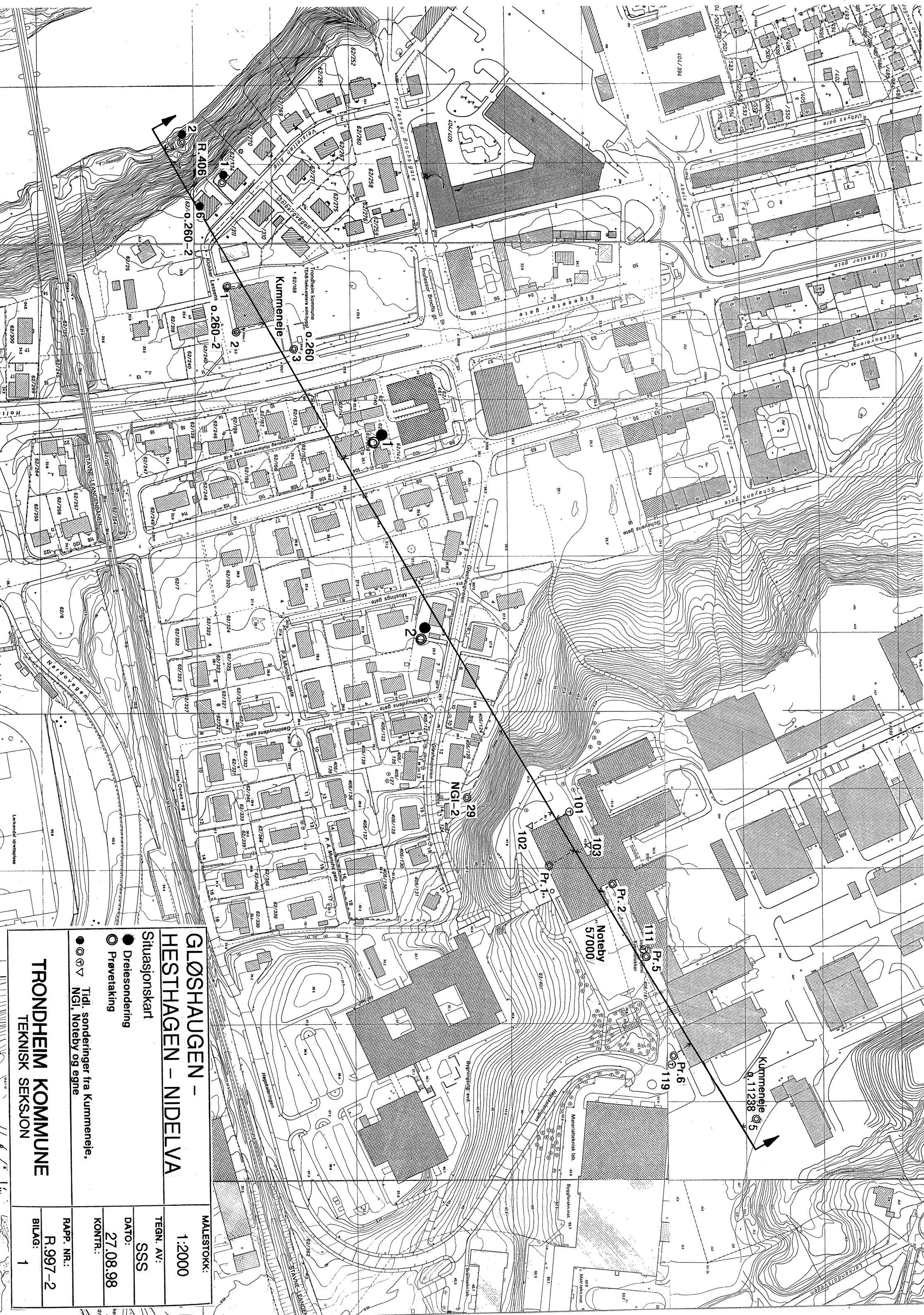

<b>GLØSHAUGEN -</b> <b>HESTHAGEN - NIDELVA</b>		<b>MALESTOKK:</b> <b>1:2000</b>
<b>Situasjonskart</b>		<b>TEGN. AV:</b> <b>SSS</b>
<ul style="list-style-type: none"> <li>● Drelesonering</li> <li>○ Prøvetaking</li> </ul>	<b>DATO:</b> <b>27.08.98</b>	
<ul style="list-style-type: none"> <li>● Tidl. sonderinger fra Kummeneje,</li> <li>○ NGI, Noteby og egne</li> </ul>	<b>KONTR.:</b> <b>RAPP. NR.:</b> <b>R.997-2</b>	
<b>TRONDHEIM KOMMUNE</b> <b>TEKNISK SEKSJON</b>		<b>BILAG:</b> <b>1</b>

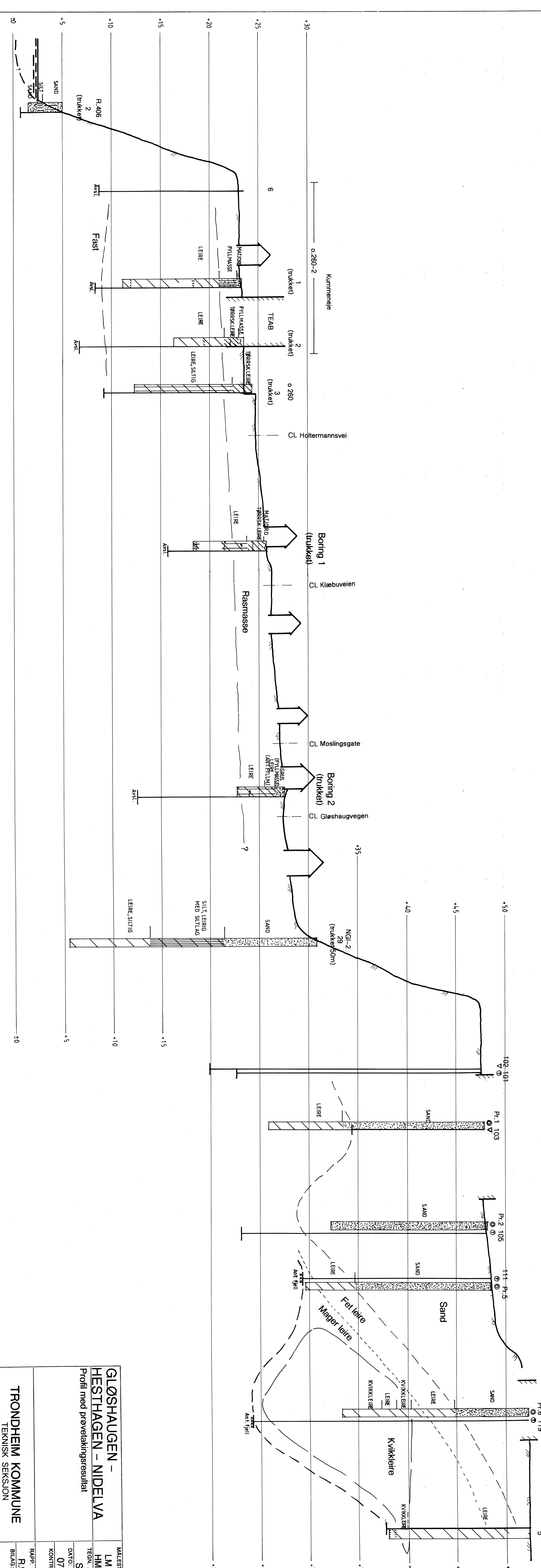

**GLØSHAUGEN - HESTHAGEN - NIDELVA**

Profil med prøvetakingsresultat

MALESTOKK:  
LM 1:1000  
HM 1:200  
TEGN. AV:  
SSS  
DATO:  
07.10.98  
KONTR.:

**TRONDHEIM KOMMUNE**  
TEKNISK SEKSJON

RAPP. NR.:  
R.997-2  
BILAG:  
2

# Boring 1

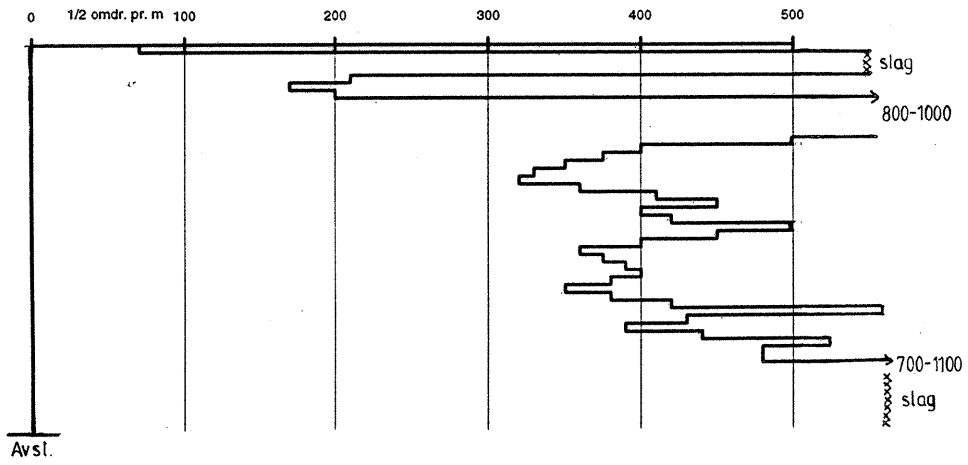

# Boring 2

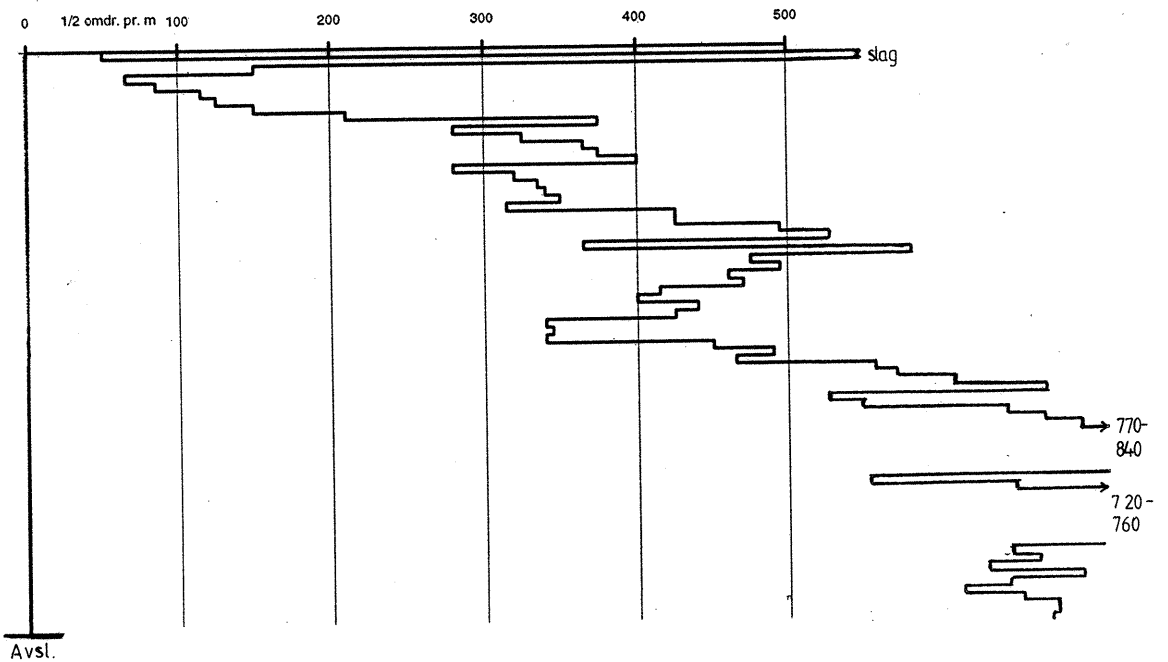

<b>TRONDHEIM KOMMUNE</b> TEKNISK SEKSJON	<b>GLØSHAUGEN- HESTHAGEN-NIDELVA</b>	MÅLESTOKK <b>1:200</b>	
	Dreiesonderingsresultat	TEGNET AV <b>SSS</b>	RAPP NR. <b>R.997-2</b>
		DATO <b>07.10.98</b>	BILAG <b>3</b>



