

R 519-7 NEDRE VIKÅSEN. FJELLSONDERINGER FOR SENTEROMRÅDET OG IDRETTSPLASS

1. INNLEDNING

- Prosjekt Fjellsonderinger for senterområdet og idrettsplass samt for tenkt påhuggssted for fjellanlegg.
- Oppdrag Geoteknisk seksjon har etter oppdrag fra Prosjektgruppa for Østområdene utført ovenfor nevnte undersøkelse.
- Boreplanen er utarbeidet av o.ing. H. Knotten, og borpunktene er satt ut i marken delvis av oppmålingsseksjonen og delvis av oss.
- Rapport Rapporten inneholder resultater fra de utførte fjellsonderinger.

2. UTFØRTE UNDERSØKELSER

- Markarbeid Markarbeidet ble utført av vårt borelag i tiden 26. januar - 25. februar 1988.
- Det er utført tilsammen 68 fjellsonderinger.
- Plassering av borpunktene samt resultatet av sonderingene er fremstilt på situasjonskartet i bilag 1.

3. GRUNNFORHOLD

- Fjell Antatt fjelldybde varierer fra 0,3 m til >9 m. Generelt er det grunnest til fjell i området ved idrettsplassen og i østre del, mot Vikelv-vegen. Fjelldybden ser ut til å øke mot nord.
- For mer detaljerte opplysninger vises det til situasjonskartet.
- Vi står fortsatt til tjeneste i det videre arbeidet med prosjektet.

PLANKONTORET
Geoteknisk seksjon

Arnstein Watn

Rolf H. Røsand

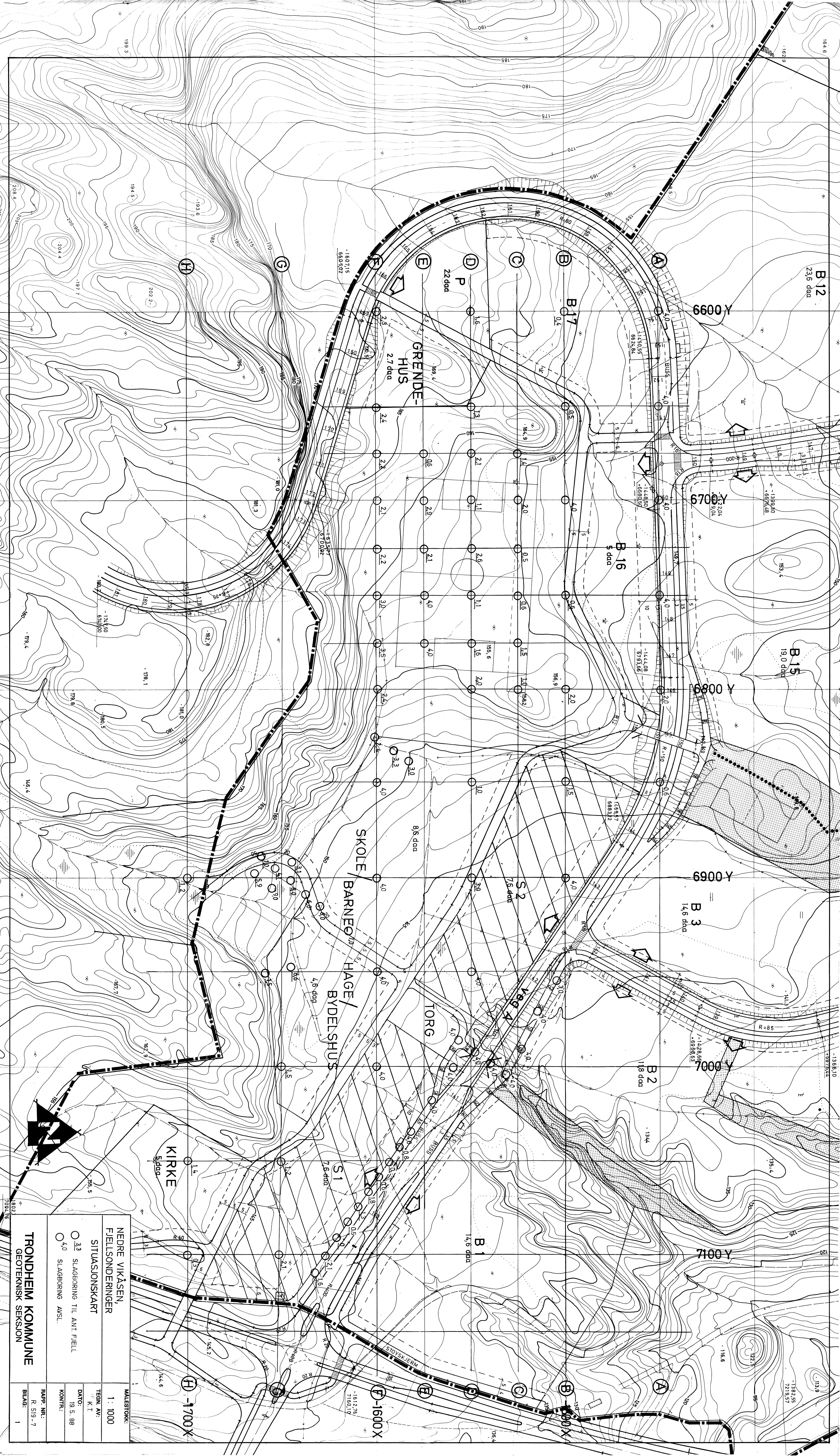

NEDRE VIKÅSEN,
 FJELLSONDERINGER
 SITUASJONSKART
 1 : 1000
 TEGN. AV:
 K.T.
 DATO:
 19.5.88
 KONTR.:
 RAPP. NR.:
 R 519.-7
 BILAG: 1

TRONDHEIM KOMMUNE
 GEOTEKNISK SEKSJON

- 3,3 SLAGEBORING TIL ANT FJELL
- 4,0 SLAGEBORING AVSL.

MALESTOKK: