

Valøya, 24.juni 1969

TG/RH

Elsterparken R 130

Fjelldybdebestemmelser i forb. med kloakktunnel.

Boringene er utført etter oppdrag fra o.ing.Nordmark. Markarbeidet er utført 16/6 - 17/6 1969 under ledelse av boreformann O.Finseth, T.I.V. Det er utført i alt seks sonderboringer og samtlige boringer er ført til antatt fjell.

Bilag 1 viser borehøls plasseringen og bilag 2 boredybder. Boreformannen opplyser at det er mye stein i massene og at han har måttet forsøke flere ganger for hvert borehull for å unngå stein i topplaget. Han mener imidlertid at de funne fjelldybder er ganske sikre med god "fjellapell".

Han merer videre å ha konstatert fjell i dagen i bekkedalen i nærheten av boring 5

Trondheim kommune

Ingeniørvesenet

Torgeir Gunleiksrud

Valøya, 24.juni 1969

TG/RH

Elsterparken R 130

Fjelldybdebestemmelser i forb. med kloakktunnel.

Boringene er utført etter oppdrag fra o.ing.Nordmark. Markarbeidet er utført 16/6 - 17/6 1969 under ledelse av boreformann O.Finseth, T.I.V. Det er utført i alt seks sonderboringer og samtlige boringer er ført til antatt fjell.

Bilag 1 viser borehullsplasseringen og bilag 2 boredybder. Boreformannen opplyser at det er mye stein i massene og at han har måttet forsøke flere ganger for hvert borehull for å unngå stein i topplaget. Han mener imidlertid at de funne fjelldybder er ganske sikre med god "fjellapell".

Han merer videre å ha konstatert fjell i dagen i bakkedalen i nærheten av boring 5

Trondheim kommune

Ingeniørvesenet

Torgeir Gunleiksrud

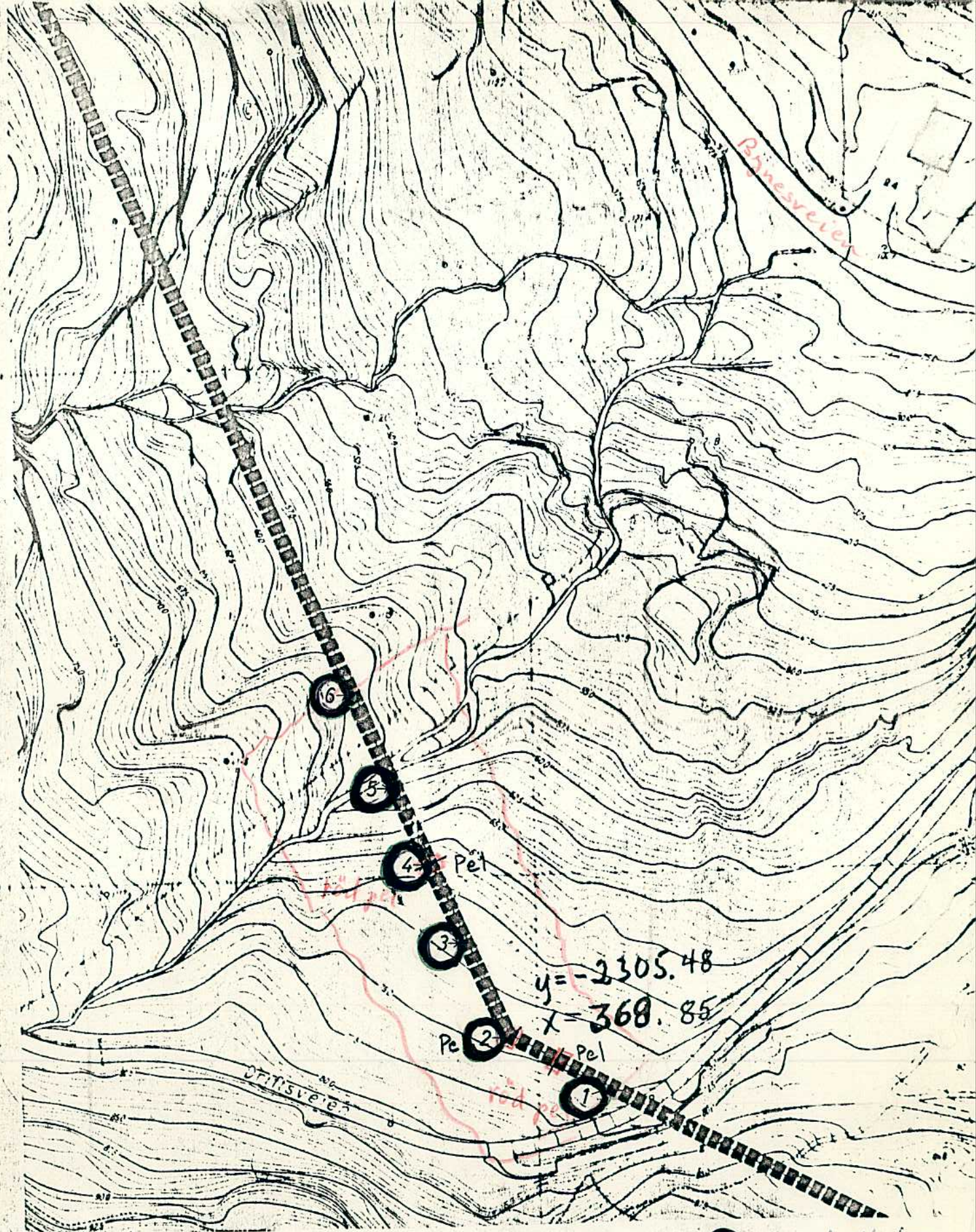

① = borehull for
fjellsondering

Trondheim kommune
Tunneltrasé Selsbakk - Høvringen

Punkter satt ut i Elsterparken, ma. 59. =

Kartmålestokk = 1:1000

BILAG 1

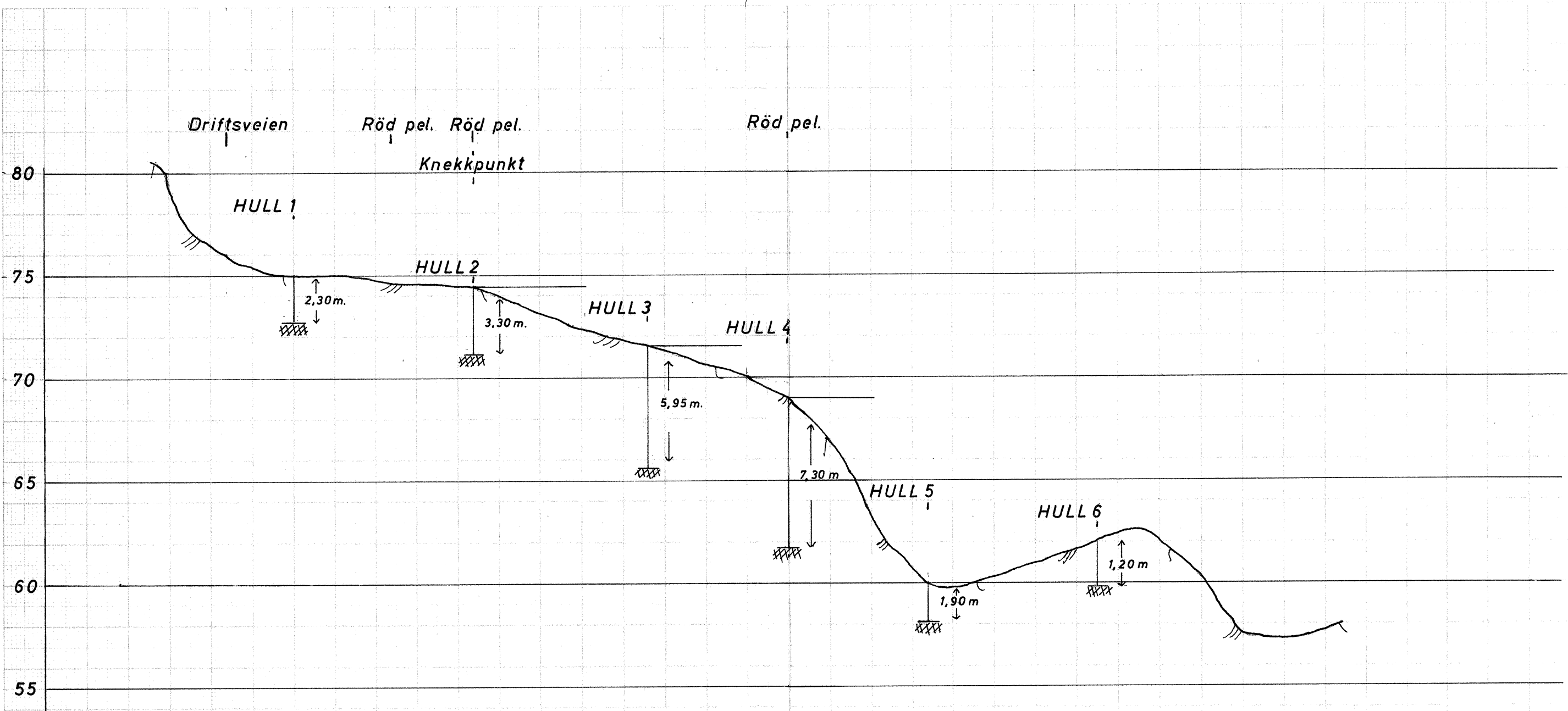

Alle oppgitte dyber er antatt fjell.

ELSTERPARKEN	MÅLESTOKK: LM. 1:500 HM. 1:200
LENGDEPROFIL - Kloakktunnell.	TEGN. AV: O. A. N.
Slagboring	DATO: 19.6-69
TRONDHEIM KOMMUNE	KONTR: 130