

# R.1098 VIKÅSEN

## GRUNNUNDERSØKELSER DATARAPPORT

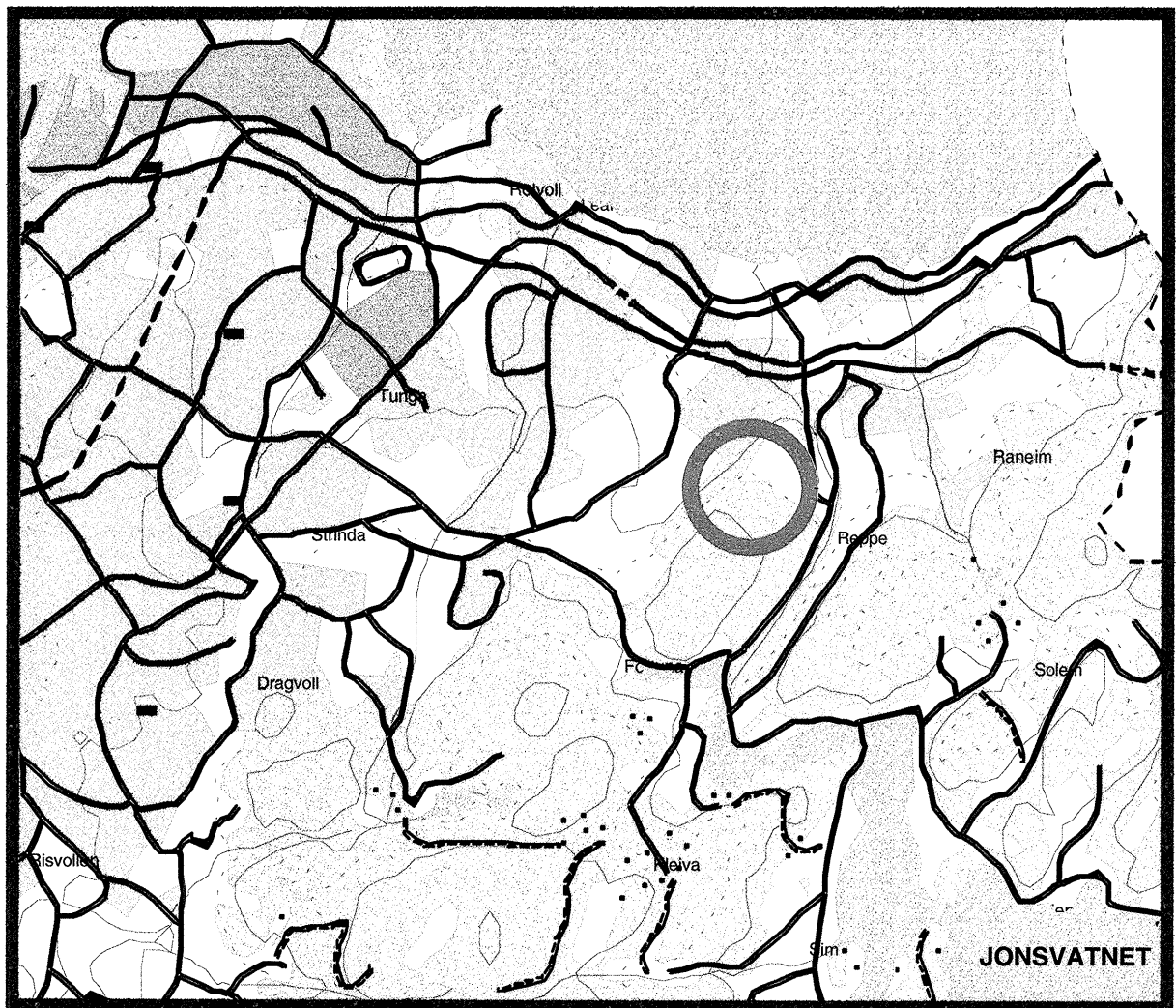

10.11.99

TEKNISK SEKSJON

UTBYGGINGSKONTORET TRONDHEIM KOMMUNE



**TRONDHEIM KOMMUNE**  
**AVDELING BYUTVIKLING**  
**UTBYGGINGSKONTORET**  
Teknisk seksjon

Rapport fra Geoteknisk faggruppe.

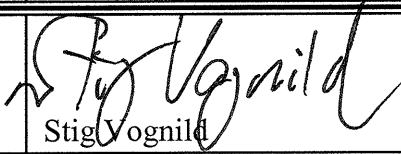
Oppdrag: <b>R.1098</b>	<b>VIKÅSEN</b> <b>Forlengelse av veg.</b>  <b>Fjellsonderinger</b>		
Trondheim den:	10.11.1999		
Oppdragsgiver:	Intern	Oppdrag ved:	Knut Sagen
UTM-referanse:	NR 764 326	Sted:	VIKÅSEN
Feltarbeide utført:	1-3/11-1999	Antall bilag:	1
		Antall tekstsider:	1
Feltmetoder:	Slagsondering		
Emneord:	Fjelldybde		
Saksbehandler:	 Stig Vognild		
Sammendrag:	<p>Geoteknisk faggruppe har utført slagsonderinger i 46 punkter for bestemmelse av dybde til fjell.</p> <p>Løsmassemekktigheten er minst mellom P150 og P220 samt rundt P450. Mekktigheten er her ca. 1 - 2 meter.</p> <p>Resultatet av undersøkelsen er vist på situasjonskartet bilag 1.</p>		

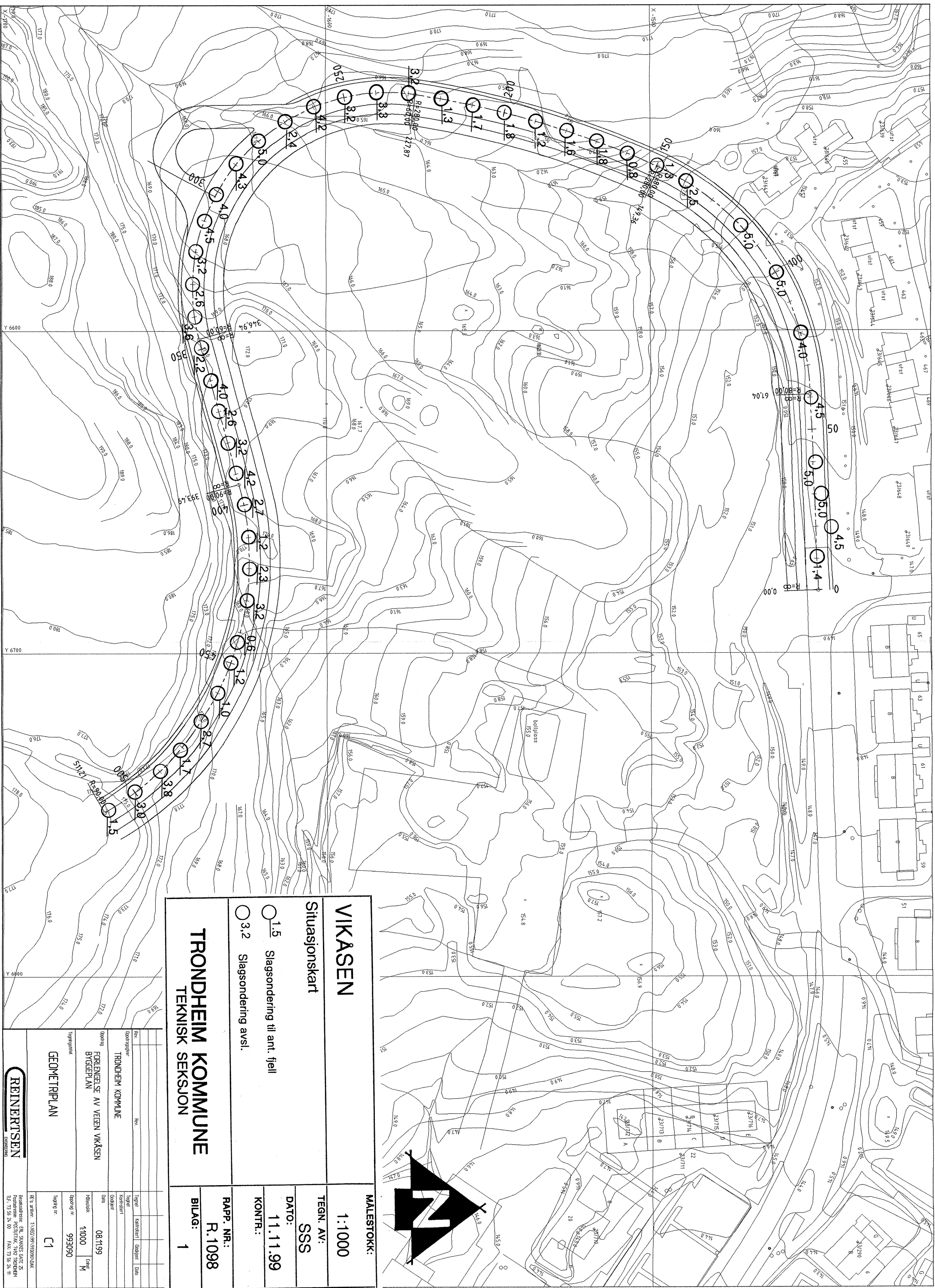

<b>VIKASEN</b>		<b>MALESTOKK:</b>
<b>Situasjonskart</b>		<b>1:1000</b>
○ 1.5	Slagsondering til ant. fjell	<b>TEGN. AV:</b>
○ 3.2	Slagsondering avsl.	<b>SSS</b>
<b>TRONDHEIM KOMMUNE</b>		<b>DATO:</b>
<b>TEKNISK SEKSJON</b>		<b>11.11.99</b>
		<b>KONTR.:</b>
		<b>RAPP. NR.:</b>
		<b>R.1098</b>
		<b>BILAG:</b>
		<b>1</b>

Prosjekt	TRONDHEIM KOMMUNE
Oppdragsgiver	TRONDHEIM KOMMUNE
Dato	08.11.99
Byggetype	BYGGEPLAN
Byggenavn	GEOMETRIPLAN
Byggenr.	993090
Byggenr. nr.	C1

**REINERTSEN**  
SINTEBORG

Prosjektleder: FR. SKJØTTES GATE 25  
Postadresse: POSTBOKS 7492 TRONDHEIM  
Tlf. 73 52 24 00  
Faks 73 52 24 11