

# R.854 ØSTMARKNESET

## GRUNNUNDERSØKELSER DATARAPPORT

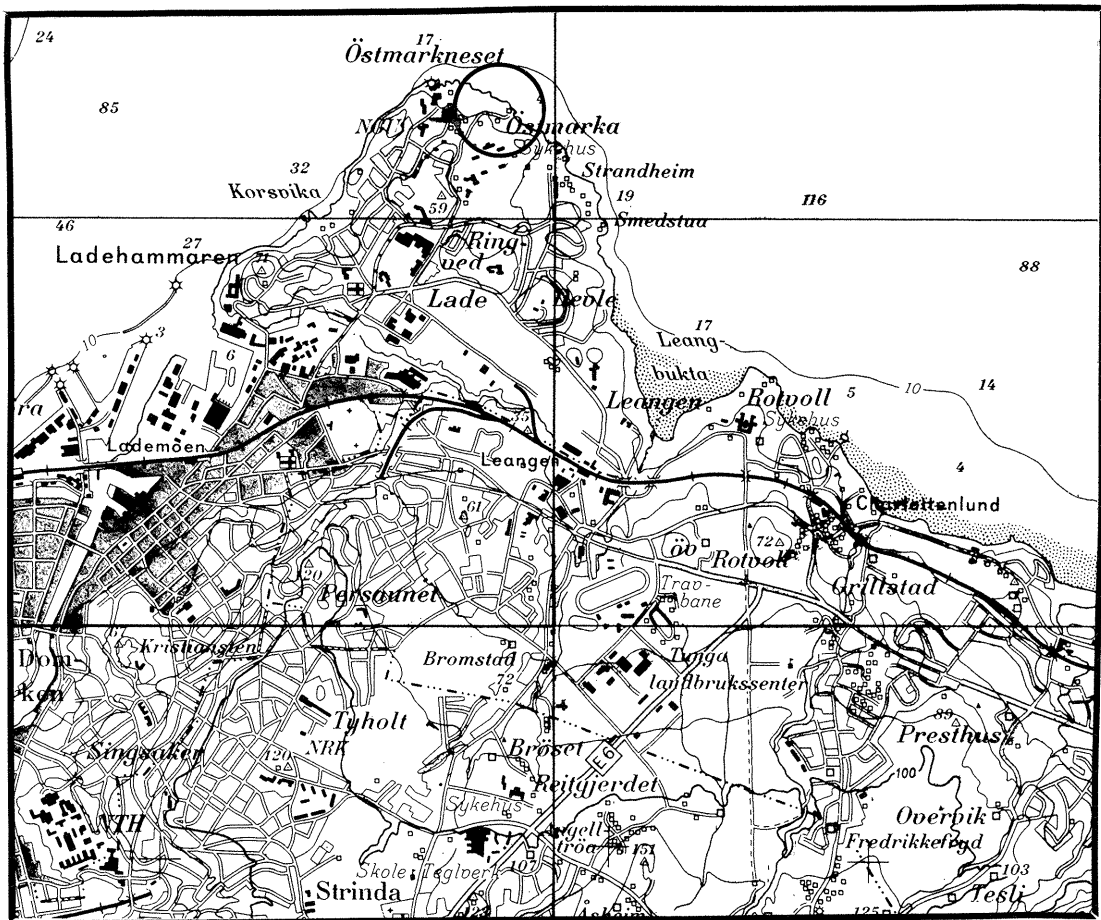

15.10. 91

GEOTEKNISK SEKSJON  
PLANKONTORET TRONDHEIM KOMMUNE



**TRONDHEIM KOMMUNE**  
**TEKNISK AVDELING**  
**GEOTEKNISK SEKSJON**  
HOLTERMANN SV. 1, 7004 TRONDHEIM

Oppdragsgiver: KOMMUNALTEKNISK SEKSJON		Oppdrag v/:		
Oppdrag: R.854 LADEHALVØYA AVLØPSSANERING ØSTMARKNESET DATARAPPORT				
Sted, dato: TRONDHEIM 15.10.91				
UTM- referanse: NR 725 374		Sted: ØSTMARKNESET		
Emneord: FJELL	GRØFT			
Feltarbeid utført: OKTOBER -91	Antall tekstsider: 1		Antall bilag: 2	
<b>Sammendrag:</b> <p>Etter anmodning av Kommunalteknisk seksjon har vi utført 40 enkle sonderinger ved Østmarkneset for å bestemme fjellforløpet langs planlagt grøftetrace mellom NGU og Spannet.</p> <p>Traceens- og borpunktene beliggenhet er vist på situasjonskartet i bilag 1.</p> <p>Sonderingsresultatene er tegnet inn på terrengprofilet i bilag 2, og påført situasjonskartet i bilag 1.</p> <p>Løsmassemekktigheten er liten langs traceen. Med unntak av området K6 - K5 vil en måtte sprengre grøfta ned i fjell på hele strekningen.</p>  <p>Kåre Sand</p>				
Seksjonsleder: 		Saksbehandler:		

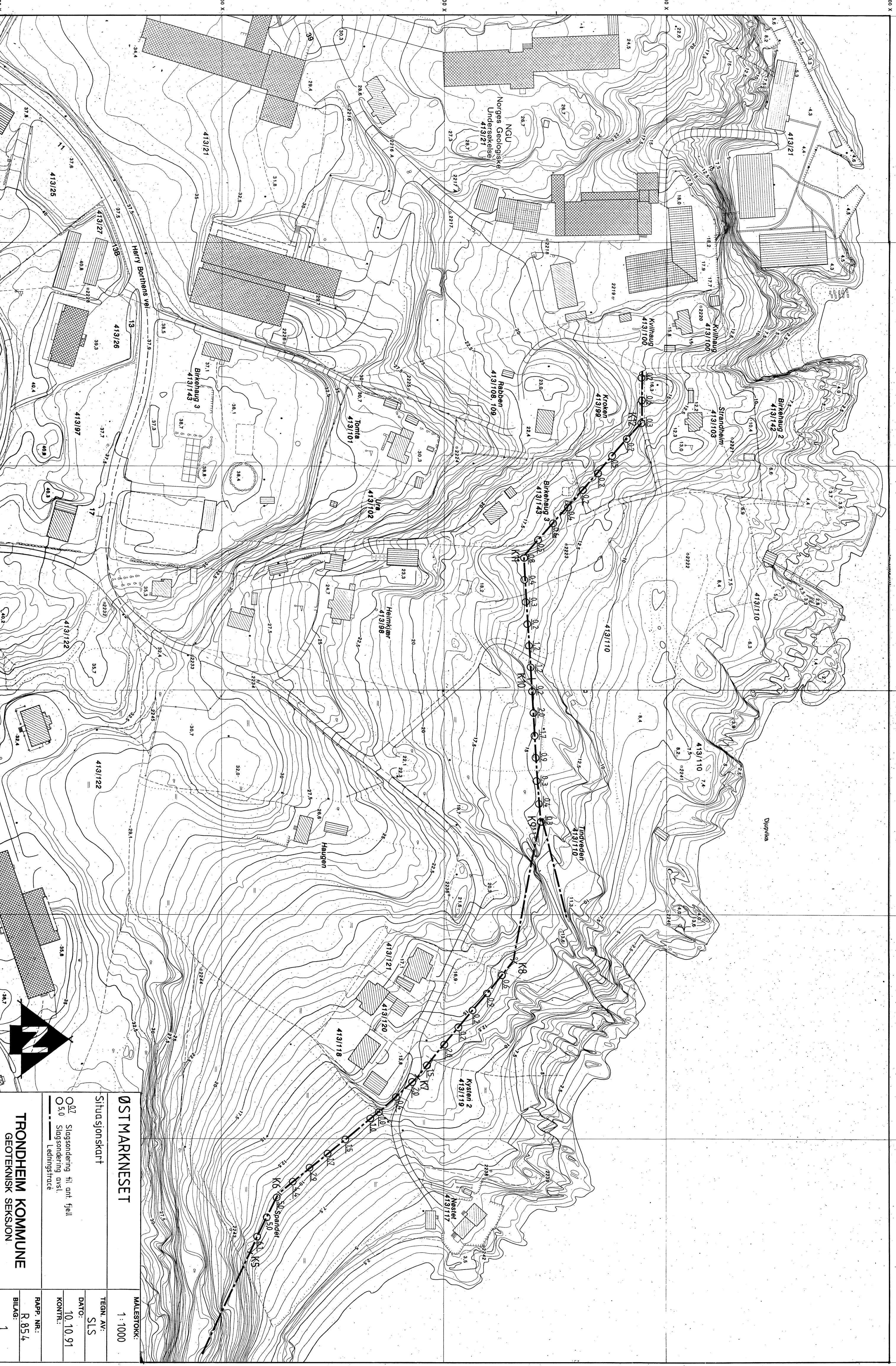

FELLANGER  
WILDERGÅS

Programmering, konstruksjon v/1986

<b>ØSTMARKNESET</b>	
Situasjonskart	
0,7 Slagsonerding til ant. fjell	
0,50 Slagsonerding avsl.	
— Ledningsstrøpe	
<b>TRONDHEIM KOMMUNE</b>	<b>MALESTOKK:</b>
<b>GEOTEKNISK SEKSJON</b>	1 : 1000
	TEGN. AV:
	SLS
	DATO:
	10.10.91
	KONTR.:
	RAAPP. NR.:
	R 854
	BILAG:
	1

TRONDHEIM KOMMUNE  
Kart- og oppmålingsseksjonen

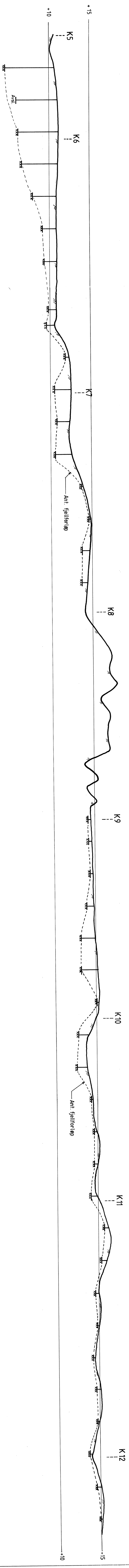

Profil med slagssonderingsresultat

<b>ØSTMARKNESET</b>		MALESTOR: LM 1:500
		HM 1:200
		TEGN. AV: SLS
DATO: 10.10.91		
KONTR.:		
RAPP. NR.:		R 854
BILAG: 2		
<b>TRONDHEIM KOMMUNE</b>		
GEOTEKNISK SEKSJON		