

R.894 GENERAL BANGS VEG 59

GRUNNUNDERSØKELSER DATARAPPORT

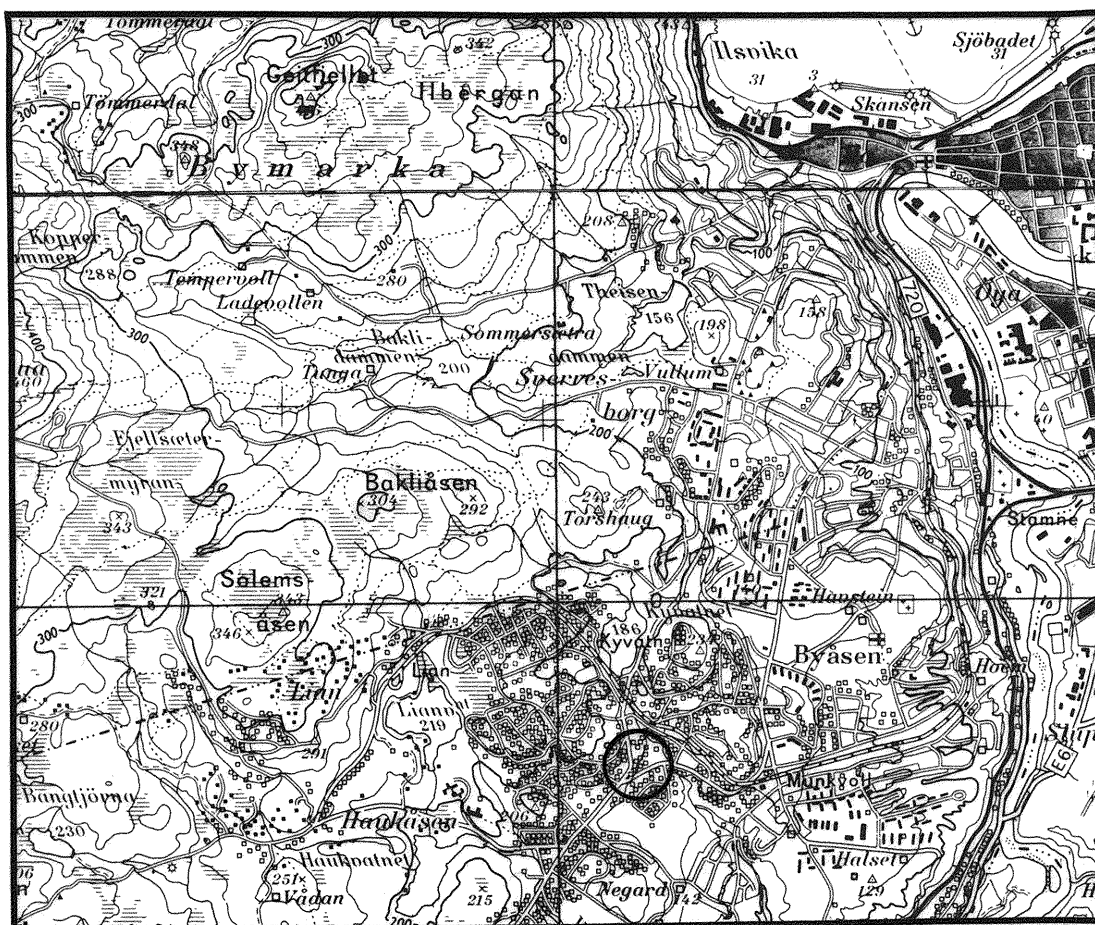

14. 01. 93

TEKNISK SEKSJON

UTBYGGINGSKONTORET TRONDHEIM KOMMUNE



TRONDHEIM KOMMUNE
TEKNISK AVDELING
GEOTEKNISK SEKSJON
HOLTERMANN SV. 1, 7004 TRONDHEIM

Oppdragsgiver: Egen		Oppdrag v/:		
Oppdrag: R.894 GENERAL BANGS VEG 59. FJELLSONDERINGER DATARAPPORT Sted, dato: Trondheim, 14.01.93				
UTM- referanse: NR 671308		Sted: Ugla		
Emneord:	Grunn-undersøkelse	Fjell- dybde		
Feltarbeid utført: Januar 1993	Antall tekstsider: 1		Antall bilag: 2	
Sammendrag: I forbindelse med vurdering av ny adkomst/garasje på eiendommen General Bangs veg 59 har vi utført slagsonderinger til antatt fjell i 6 borpunkt øst for bolighuset. Plassering av boringene er vist på situasjonsplanen i bilag 1. Resultatet er fremstilt på terrengprofilene i bilag 2. Høyden i borpunktene er nivellert med utgangspunkt i høyde på gårds- plass nord for huset (kote 161,6). Terrengprofilene er profilert. Dybden til antatt fjell varierer fra 0,9 meter til 2,5 meter. Nærmest huset er det, med unntak av boring 3, registrert antatt fjelldybde mellom 1 og 1,8 meter. I boring 3 er antatt fjelldybde 2,5 meter. Nede i skråningen øst for huset er det registrert antatt fjelldybde mellom 0,9 og 1,2 meter. Boringene er utført med lett slagboretstyr, og boret kan ha stoppet i en stor stein eller blokk som ligger over fjellet. Enkelte av resultatene kan derfor være noe usikre. For mer detaljerte opplysninger vises det til bilagene bak i rapporten.				
Seksjonsleder:		Saksbehandler: Rolf H. Røsand Rolf H. Røsand		

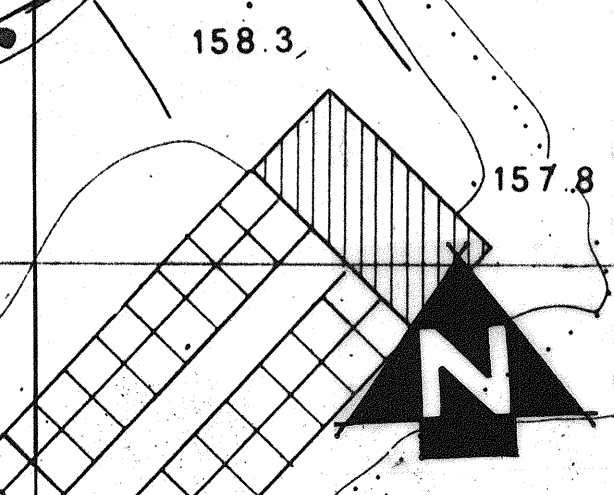
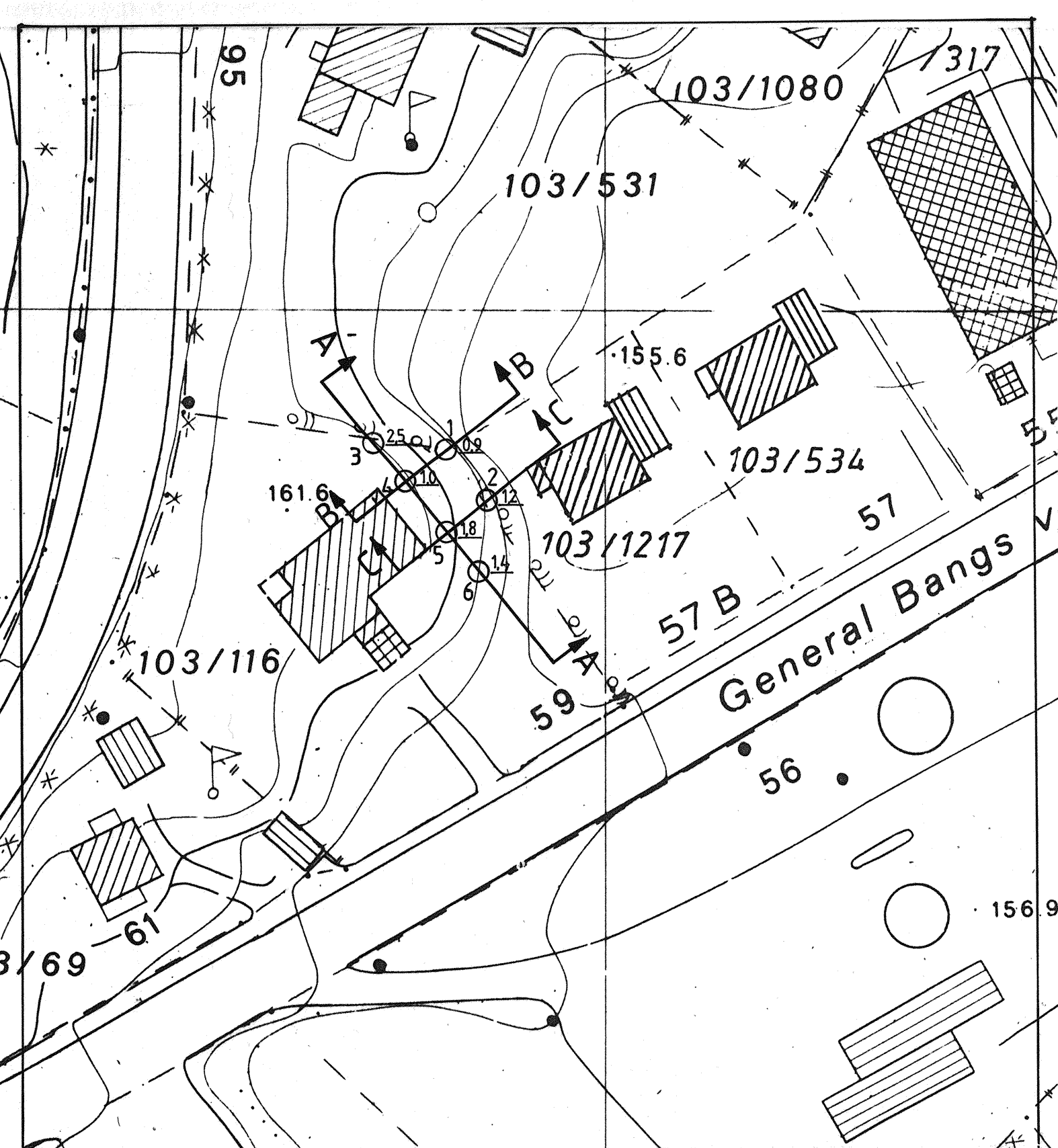

GENERAL BANGS VEG 59		MALESTOKK: 1:500
Situasjonskart		TEGN. AV: SLS
		DATO: 14.01.93
		-KONTR.:
 1.8 Slagsøndering til ant. fjell		RAPP. NR.: R.894
TRONDHEIM KOMMUNE TEKNISK SEKSJON		BILAG: 1

156.4

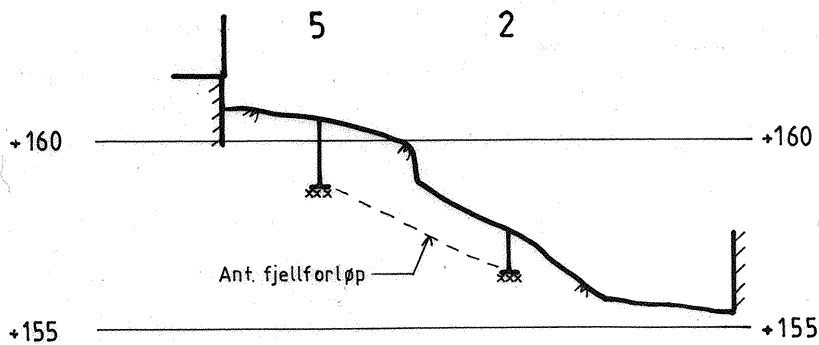
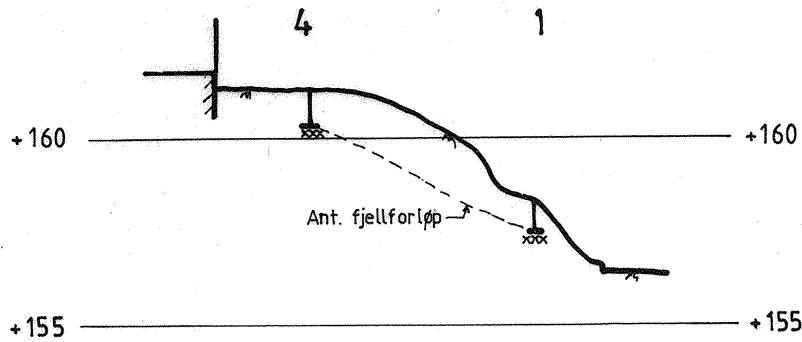
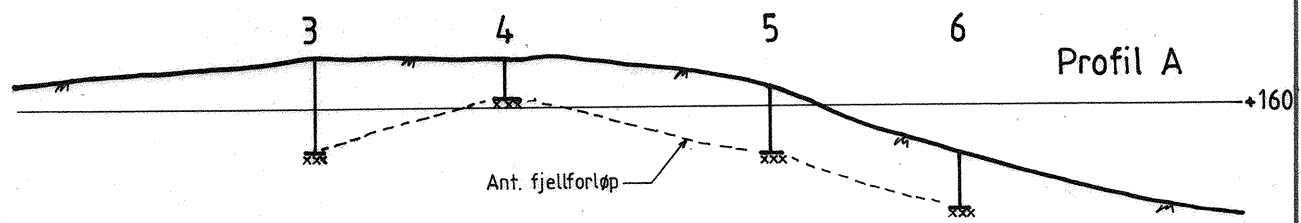

Borpunkt nivellert
Terreng profilert

TRONDHEIM KOMMUNE TEKNISK SEKSJON	GENERAL BANGS VEG 59		MALESTOKK 1:200	
	Profil med slagsonderings- resultat Profil A, B og C		TEGNET AV KT SLS	RAPP NR. R.894
			DATO 14.01.93	BILAG 2