

R. 812 LEIRA KAPELL - GRAVPLASSER

GRUNNUNDERSØKELSER DATARAPPORT

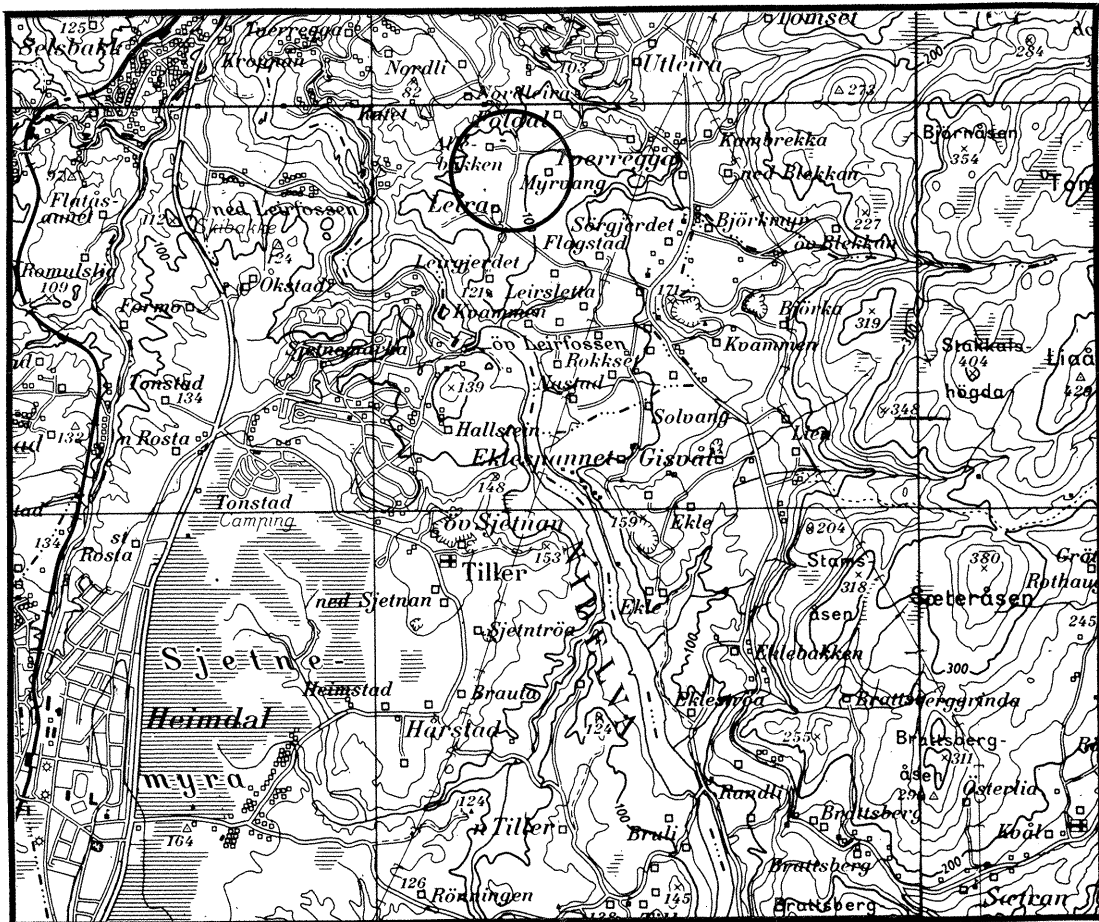

20. 11. 90

GEOTEKNISK SEKSJON
PLANKONTORET TRONDHEIM KOMMUNE



TRONDHEIM KOMMUNE
TEKNISK AVDELING
GEOTEKNISK SEKSJON
HOLTERMANN SV. 1, 7004 TRONDHEIM

Oppdragsgiver: BYUTVIKLINGSSEKSJONEN		Oppdrag v/:	
Oppdrag: R.812 LEIRA KAPELL - GRAVPLASSER ORIENTERENDE GRUNNUNDERSØKELSER			
Sted, dato: TRONDHEIM 15.11.90			
UTM- referanse: NR 706 293		Sted: BJØRKMYR - LEIRA	
Emneord: Løsmassemektighet og type			
Feltarbeid utført: oktober - 90		Antall tekstsider: 1	Antall bilag: 2
Sammendrag: <p>Et større område rundt Leira kapell er undersøkt med tanke på utnyttelse til gravplass. Det er utført sonderinger og opptak av prøver i 45 punkt, i et rutenett på 50 x 50 meter.</p> <p>Fjell eller fast grunn ble ikke påtruffet ved noen av sonderingene. Alle ble avsluttet 5 meter under terreng.</p> <p>Grunnen består stort sett av et tynt matjordlag over leire. På det flate partiet vest- og nord for Myrvang gård er det opp til 1.5 meter torv, stedvis med utfylt leire over.</p> <p>Leira er øverst (1 - 3 meter) en tørrskorpeleire. Derunder ligger middels fast leire. I de lavestliggende områder ved Myrvang og ved Allebakken kom vi ned i bløt leire 3 meter under terreng. NGI's regionale kartlegging konkluderer med at det ligger kvikkleire under vestre del av platået.</p> <p>Grunnforholdene egner seg ikke til gravplass uten at det legges ned et omfattende arbeide i drenering og masseutskifting/oppfylling med friksjonsjordarter.</p>			
Seksjonsleder: <i>Kåre Sand</i>		Saksbehandler:	

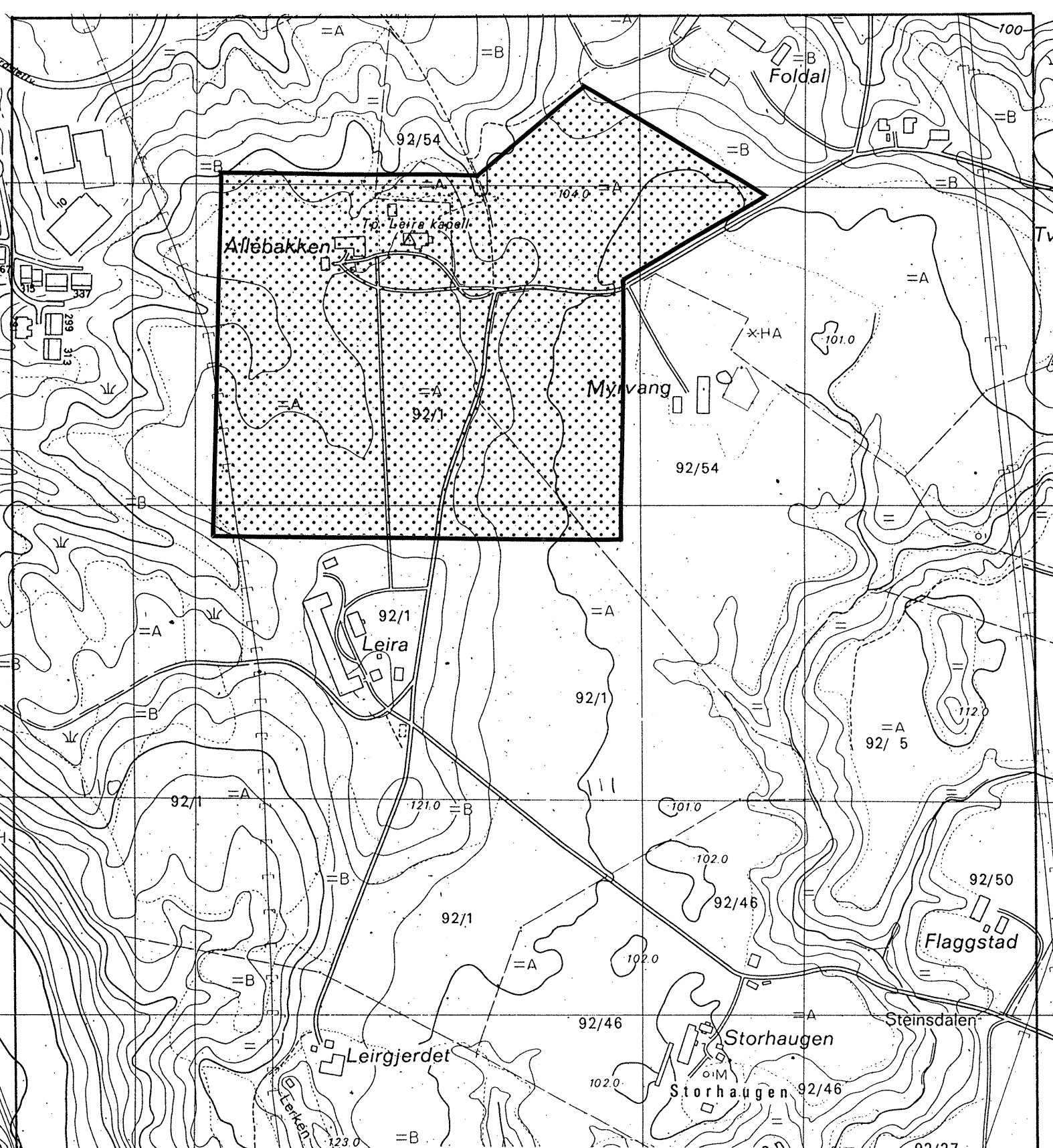

LEIRA KAPELL - GRAVPLASSER

Oversiktskart

MÅLESTOKK:
1:5000

TEGN. AV:
SLS

DATO:
22.11.90

KONTR.:

RAPP. NR.:
R. 812

BILAG:
1

TRONDHEIM KOMMUNE
GEOTEKNISK SEKSJON

NIDEL

Øvre Leirfoss kraftst.

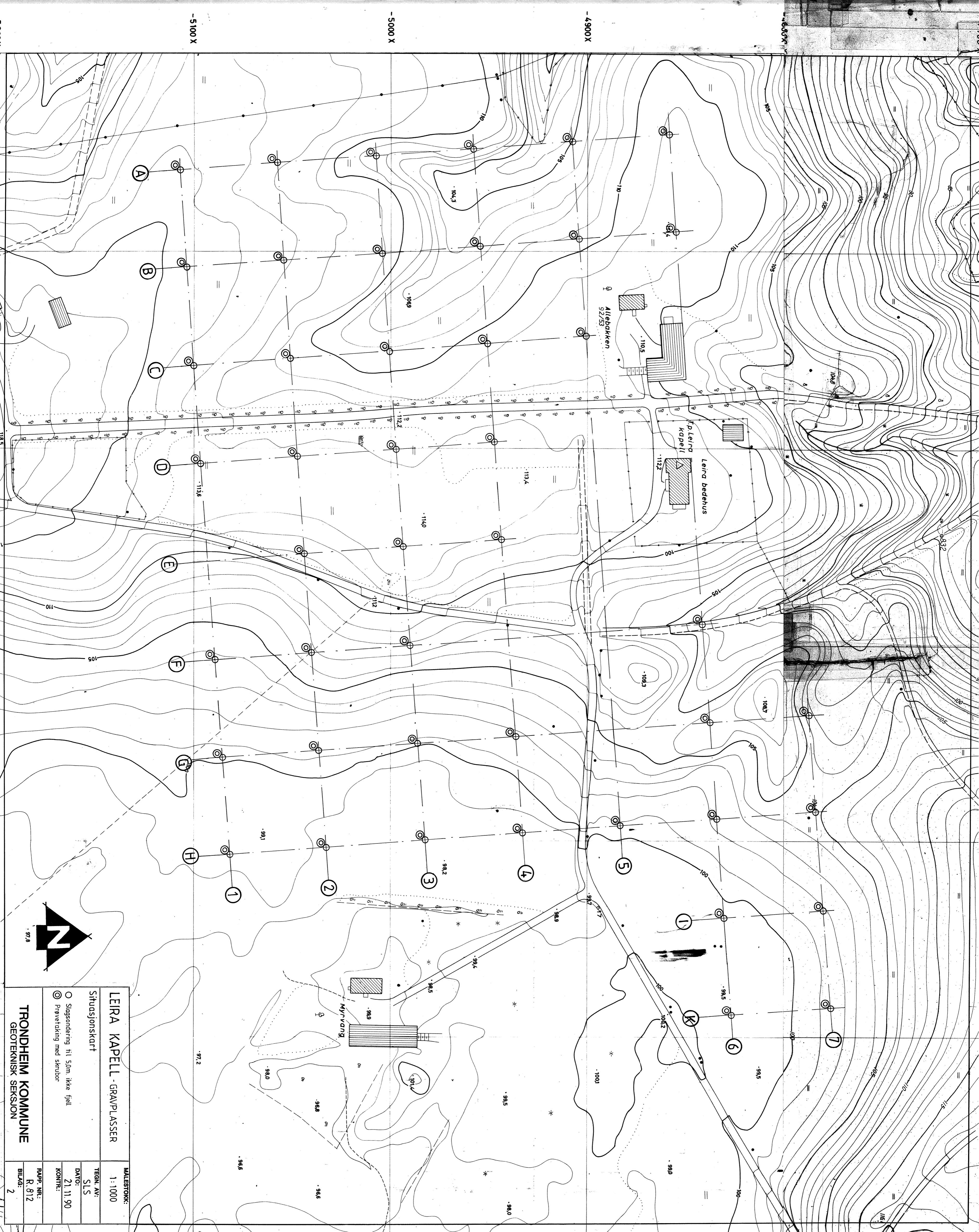

-5100 X

-5000 X

-4900 X

LEIRA KAPPELL - GRAVPLASSER		MALESTOKK: 1:1000
Situasjonskart		TEGN. AV: SLS
○ Stigsøndering til 50m. Ikke fjell		DATE: 21.11.90
⊙ Prøvetaking med struber		KONTR.:
TRONDHEIM KOMMUNE		RAPP. NR.:
GEOTEKNISK SEKSJON		R. 812
		Bildeg.:
		2

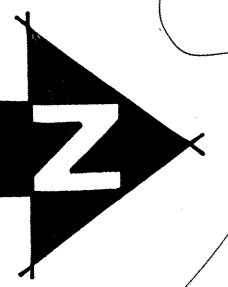

A

B

C

D

E

F

G

H

1

2

3

4

5

1

6

7

K

Alleboekken
52/53

Leira bedehus
1122

Myrving

