

15.05.87

R. 519-3 Nedre Vikåsen V/Fossen, Ledningstrace.

1. Innledning.

Etter oppdrag fra rådgivende ing.A.R.Reinertsen v/overing. Sagen, er det utført slagsonderinger for ledningstrace Nedre Vikåsen v/Fossen.

Profilene er tegnet etter situasjonskart og satt ut i marken fra bestående bolighus.

2. Markarbeid/Resultater

Arbeidet i marken er utført av vårt borelag den 28.04.87. Det er sonderboret i 3 profiler merket A,B og C med tilsammen 9 borepunkt. Boreddybde er fra 3-5 m.

Plaseringen av boringene er vist på situasjonskart, og resultatene er fremstilt på profilene, bilag 1.

Sonderboringene viser at en ikke vil støte på fjell i grøfte-dybde på den undersøkte strekningen.

PLANKONTORET

Geoteknisk seksjon

Leif I. Finborud
Leif I. Finborud

Sigmund Kaasbøll
Sigmund Kaasbøll

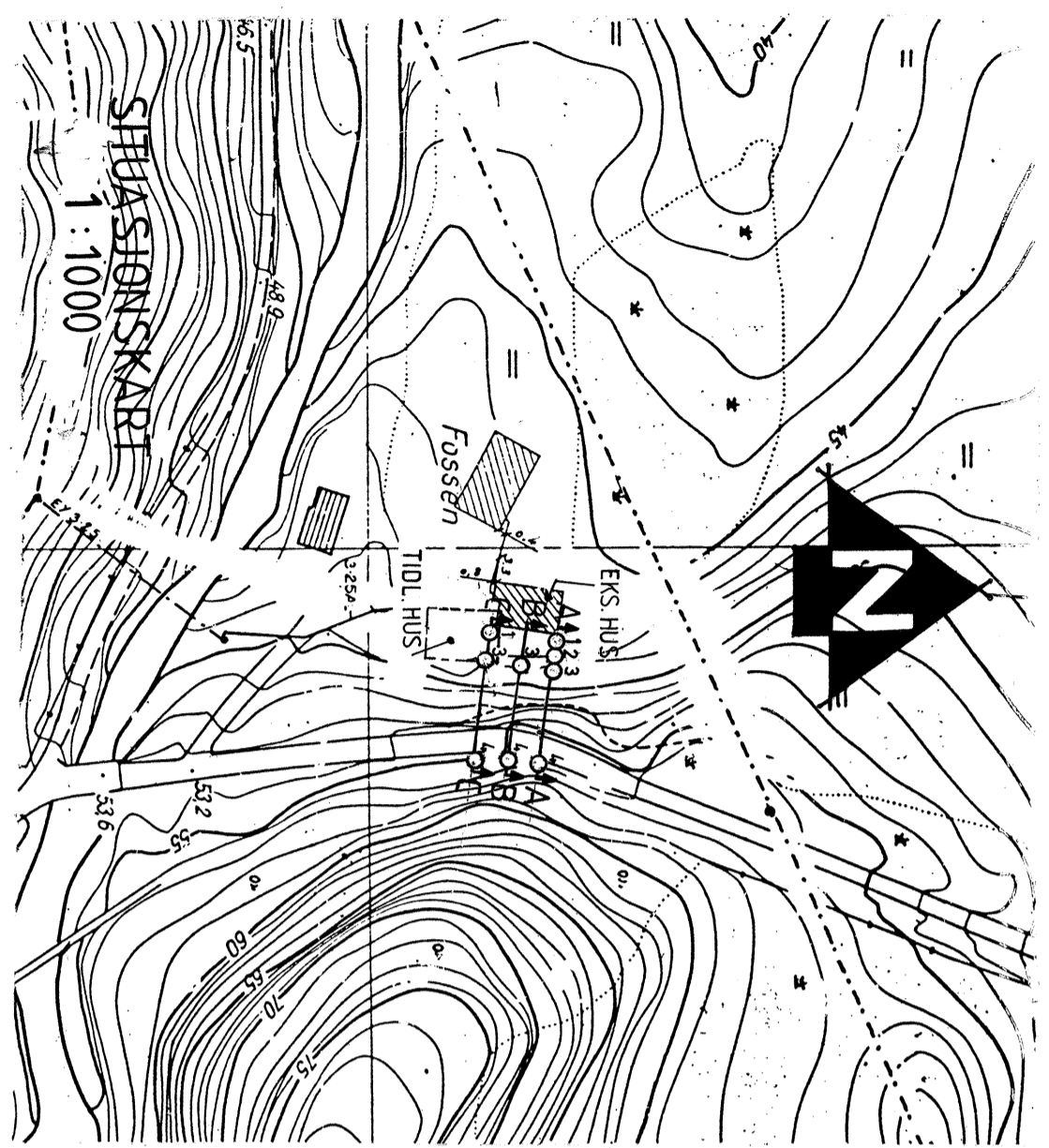

PROFILER 1:100 Eks. veg ④ +55

PROFIL A

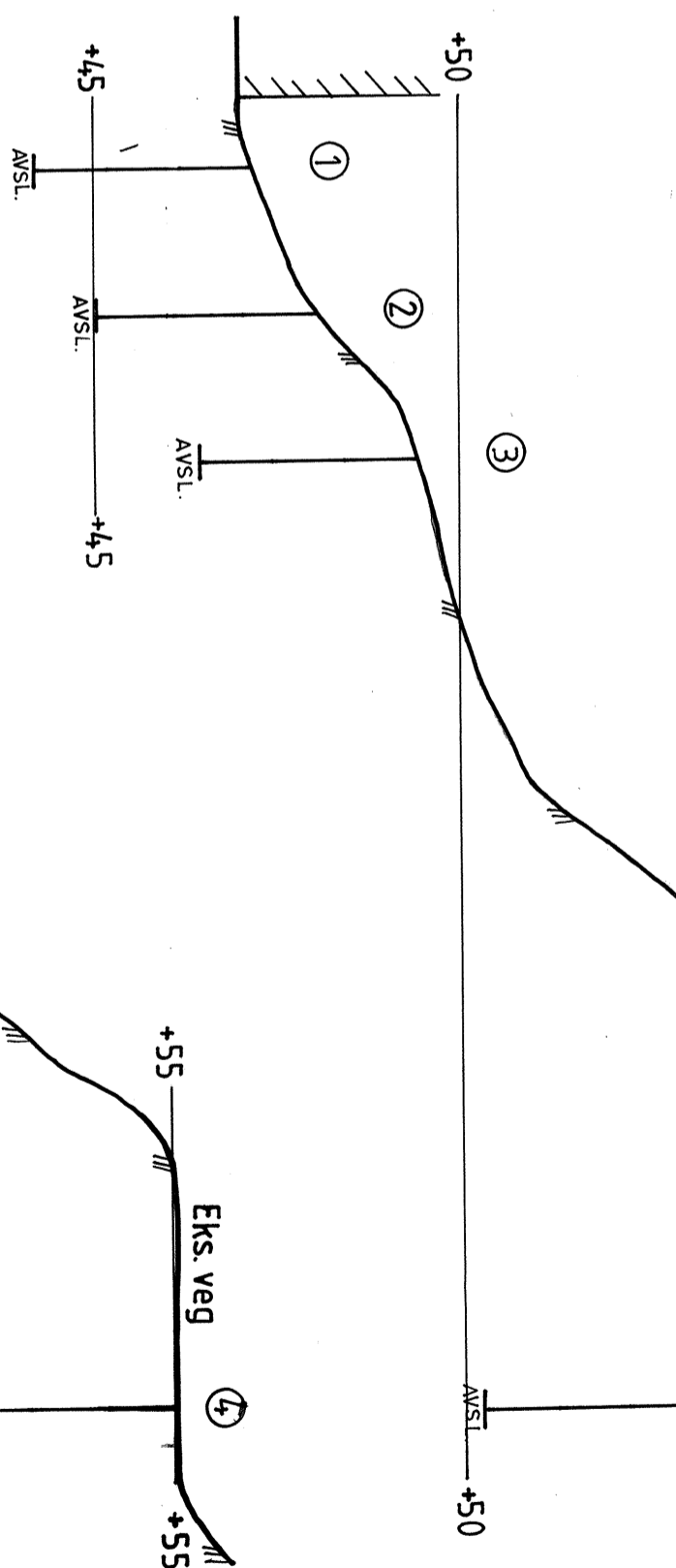

PROFIL B AVSL. +50 Eks. veg ④ +55



PROFIL C

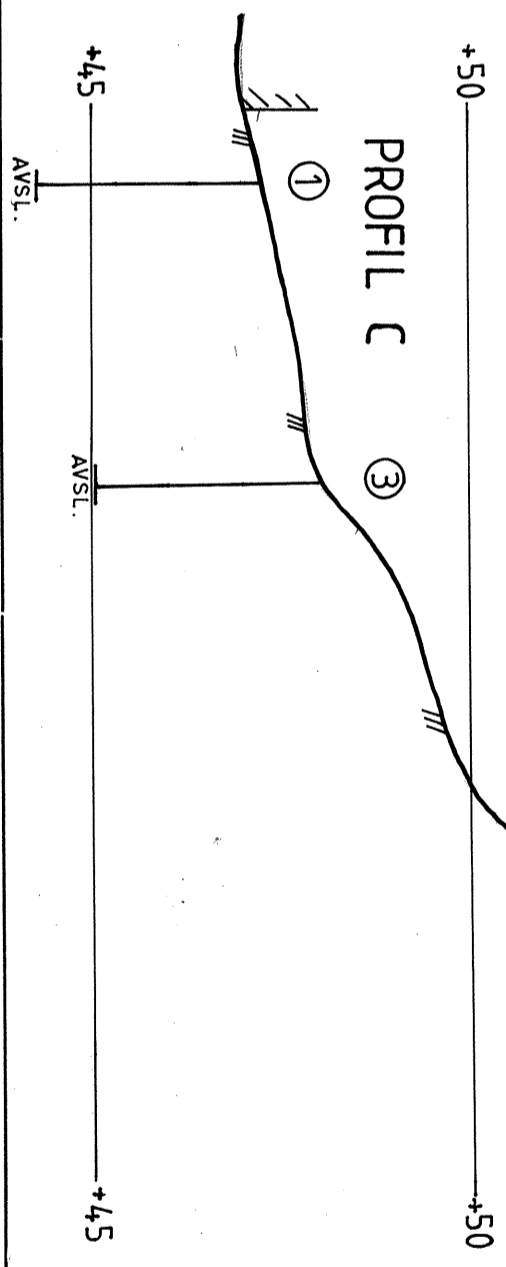

<p>NEDRE VIKÅSEN V/FOSSEN Ledningstracé</p>	
MALESTOKK:	1:1000
SITUASJONSKART:	1:100
TEGN. AV:	K. T.
PROFILER	
DATO:	13. S. 87
KONTR.:	
RAAPP. NR.:	R. 519-3
BILAG:	1
<p>TRONDHEIM KOMMUNE GEOTEKNISK SEKSJON</p>	