

R. 780 NEDRE VIKÅSEN BALLPlass

GRUNNUNDERSØKELSER
DATARAPPORT

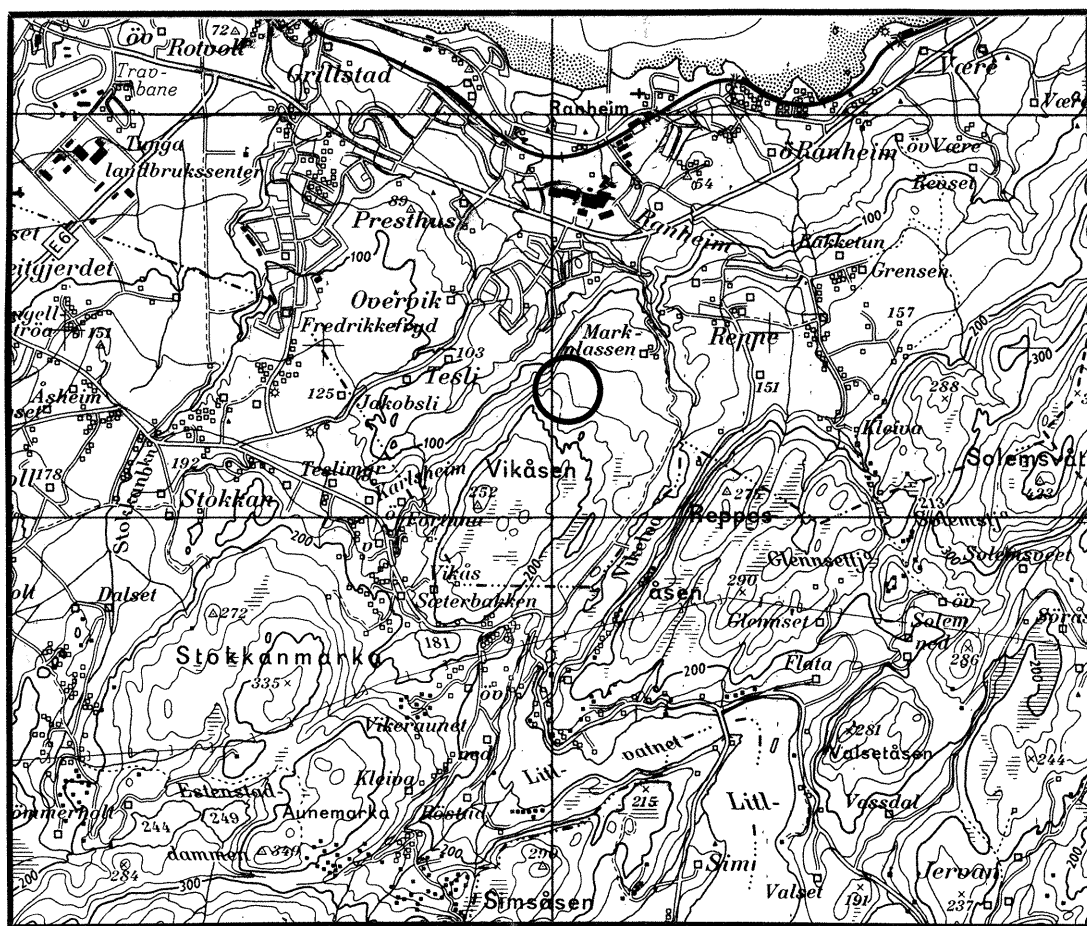

15.06.90
GEOTEKNISK SEKSJON
PLANKONTORET TRONDHEIM KOMMUNE



TRONDHEIM KOMMUNE
TEKNISK AVDELING
GEOTEKNISK SEKSJON
HOLTERMANN SV. 1, 7004 TRONDHEIM

Oppdragsgiver: Prosjektgr. for Østområdene		Oppdrag v/:	
Oppdrag: R 780 NEDRE VIKÅSEN. BALLPLASS DATARAPPORT			
Sted, dato: Trondheim, 14.06.90			
UTM- referanse: NR 768327		Sted: Nedre Vikåsen	
Emneord:	Grunn-undersøkelse		
Feltarbeid utført: September 1989	Antall tekstsider: 1	Antall bilag: 1	
Sammendrag: Etter oppdrag fra Prosjektgruppa for Østområdene har vi utført slagsonderinger og torvdybdemålinger for ballplass på Nedre Vikåsen. Det er i alt utført 6 slagsonderinger og 6 torvdybdemålinger, og resultatet er gitt direkte på situasjonskartet i bilag 1. Dybden til antatt fjell varierer fra 0,2 til 2,0 meter og torvdybden er mindre enn 0,4 meter.			
Seksjonsleder: <i>Kåre Sand</i> Kåre Sand		Saksbehandler: <i>Rolf H. Røsand</i> Rolf H. Røsand	

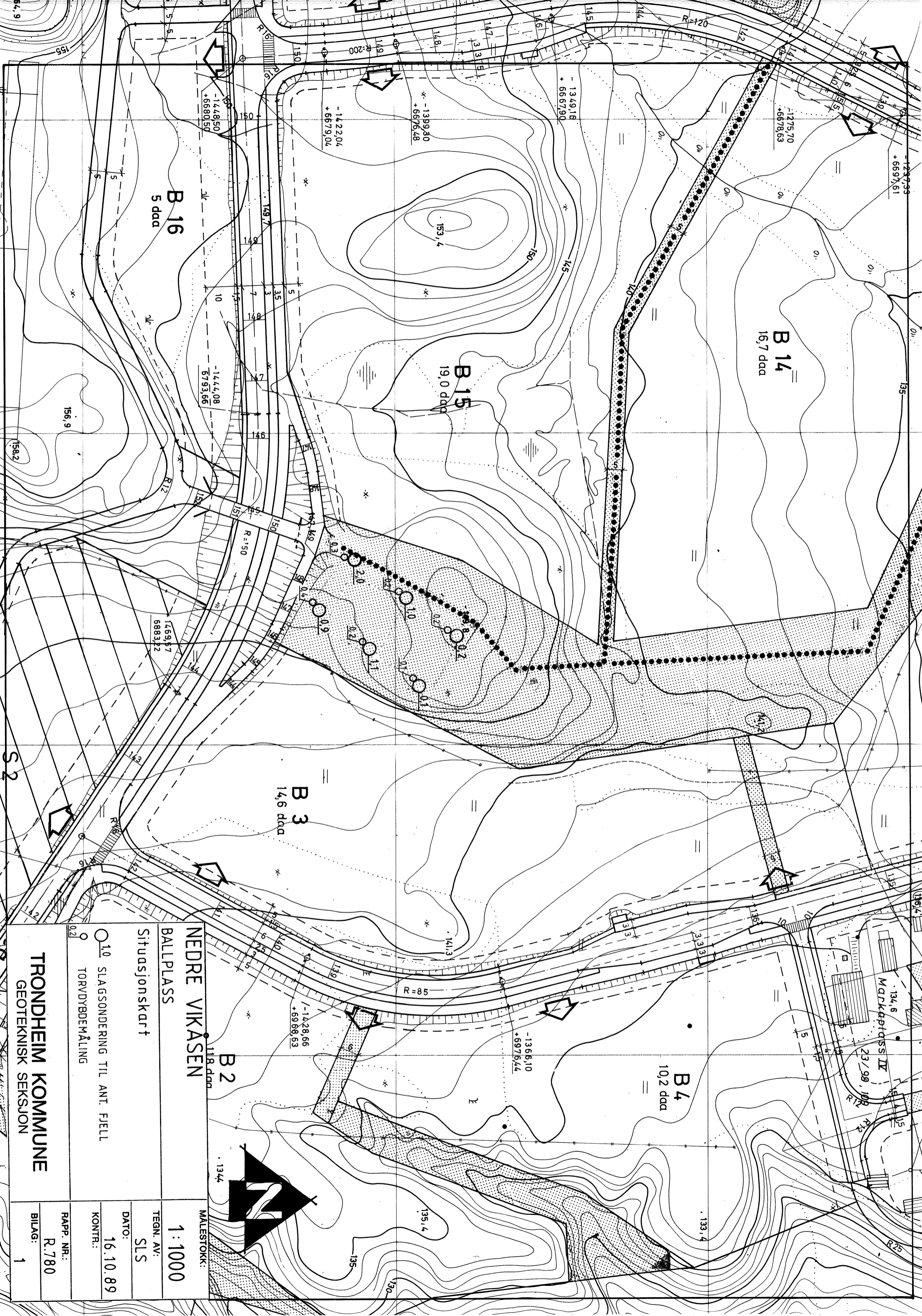

NEDRE VIKÅSEN
 118 daa

BALLPLASS
 1:1000

Situasjonskart
 TEGN. AV: SLS
 DATO: 16.10.89
 KONTR.:
 RAPP. NR.: R.780
 BILAG: 1

TRONDHEIM KOMMUNE
 GEOTEKNISK SEKSJON

MALESTOKK:
 1:1000

○ 10 SLAGSONDERING TIL ANT. FJELL
 ○ TORVDYBDEMÅLING

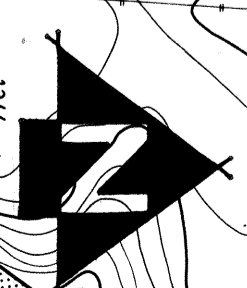

B 16
 5 daa

B 15
 19,0 daa

B 14
 16,7 daa

B 3
 14,6 daa

B 4
 10,2 daa

B 2
 11,8 daa

S 2

Markplass IV
 23/98, 100, 105, 110, 115, 120, 125, 130, 135, 140, 145, 150, 155, 160, 165, 170, 175, 180, 185, 190, 195, 200