

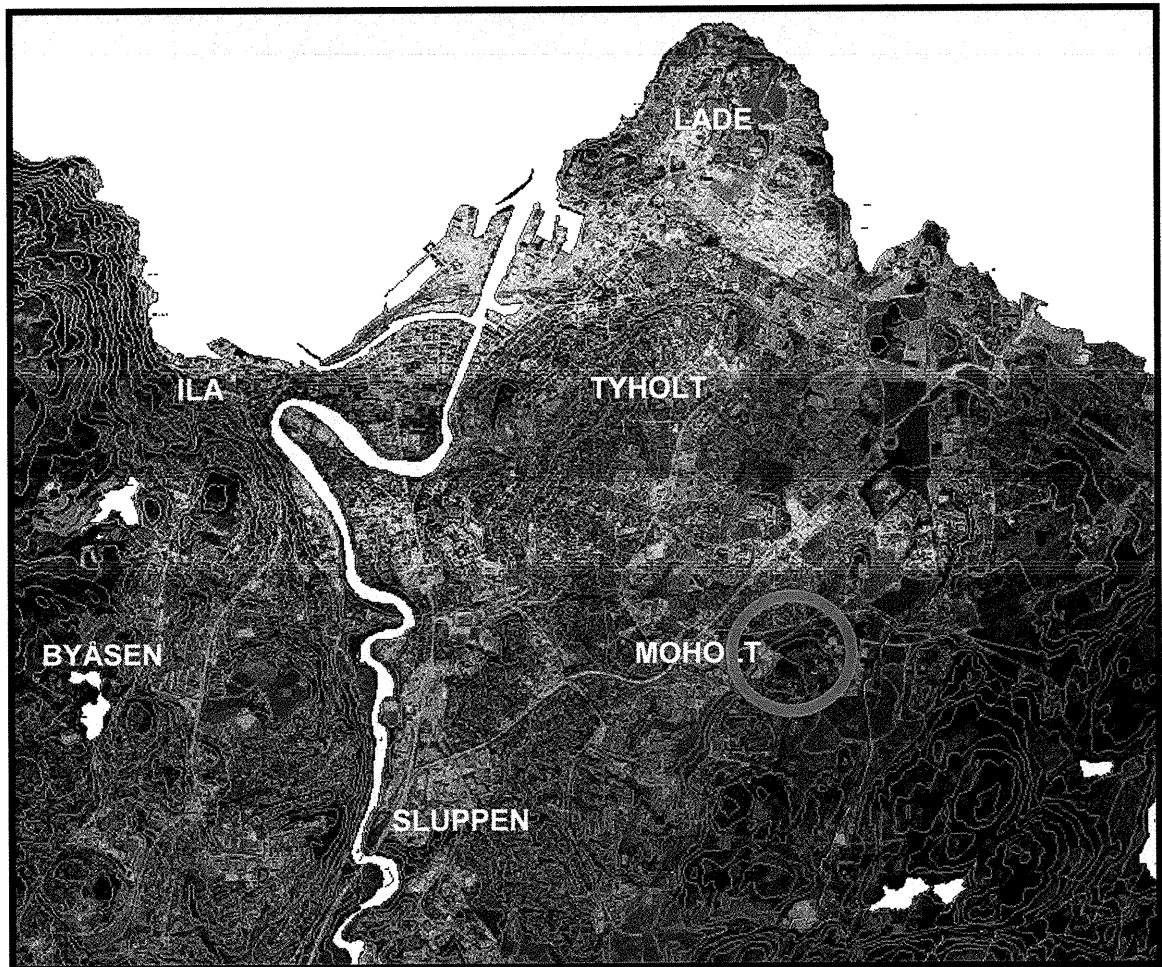

Trondheim kommune

R.968-3 JONSVANNNSVEIEN (NY)

GRUNNUNDERSØKELSER
DATARAPPORT



22.06.2004



TRONDHEIM
BYTEKNIKK
geoteknikk



TRONDHEIM KOMMUNE
Trondheim byteknikk

Rapport fra Geoteknisk faggruppe.

Oppdrag: R.968-3	Jonsvannsveien (ny) Supplerende prøvetaking Datarapport		
Trondheim den:	22.06.2004		
Oppdragsgiver:	Intern	Oppdrag ved:	Knut Sagen
Repr. punkt:	Tr. h. øst: 3200	Tr. h. nord: -1800	
Sted:		Antall tekstsider:	1
Feltarbeidet utført:	Mai 2004	Antall bilag:	10
Feltmetoder:	Skrueprøver		
Emneord:	Grunnforhold		
Saksbehandler:	Stig Vognild	Kvalitetssikrer:	<i>Tone Furuberg</i> Tone Furuberg
<p>Sammendrag:</p> <p>Det er utført supplerende grunnundersøkelse for ny Jonsvannsvei.</p> <p>Det er tatt skruprøver i 9 punkt. Borpunktene plassering er vist på situasjonskartet bilag 1. Borprofilene er vist i bilag 2-10.</p> <p>Grunnen består av meget fast siltig leire. I profil 480 og 880 er det noe fyllmasse.</p>			

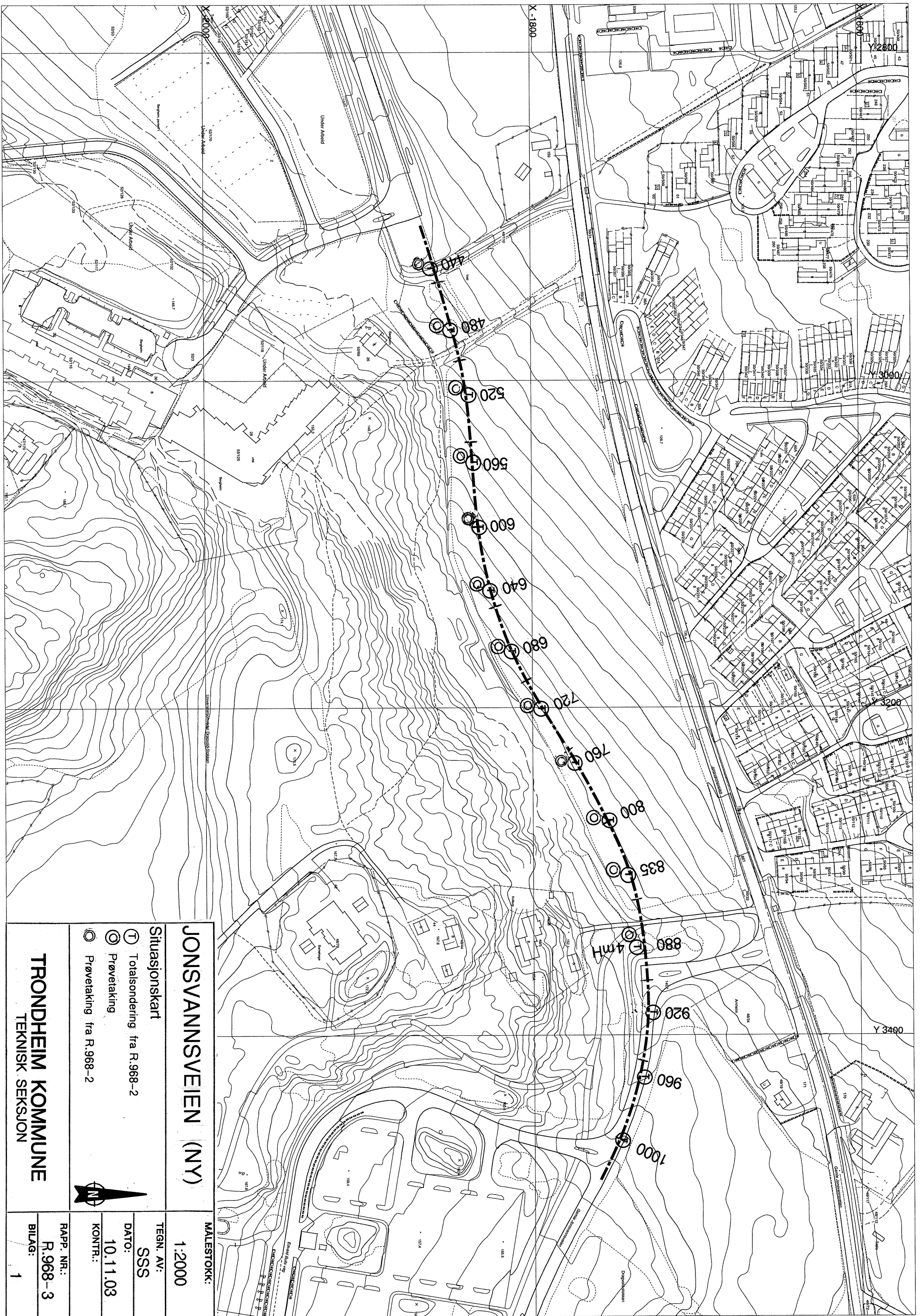

JONSVANNSVEIEN (NY)

Situasjonskart

- ⊕ Totalsondring fra R.968-2
- ⊙ Prøvetaking
- ⊙ Prøvetaking fra R.968-2



MALESTOKK:
1:2000

TEGN. AV:
SSS

DATO:
10.11.03

KONTR.:

RAPP. NR.:
R.968-3

BILAG:
1

TRONDHEIM KOMMUNE
TEKNISK SEKSJON

TRONDHEIM KOMMUNE, teknisk seksjon
BORPROFIL

BORING: Pr.640

BILAG: 5

Nivå:

Oppdrag: R.968-3

Sted: JONSVANNSVEIEN

Prøvetaker: Skrue

Dato: 23.06.04

Dybde m	Jordart	Symbol	P. nr.	Vanninnhold w				Romvekt kN/m ³	Skjærfasthet ved trykkforsøk				Sensitivitet
				Plastisk område		w _p — w _L			Konusforsøk ▽		Vingeboring +		
				20	30	40	50%	20	40	60	80	100	kN/m ²
	LEIRE, siltig, sandig noe humus		10										
	TØRRSKORPELEIRE, siltig		11										
	LEIRE, siltig		12										
5													
10													
15													
20													
25													

OMRØRT

UFORSTYRRET

>250

