

R.1070 U839 RYE - HELLET

GRUNNUNDERSØKELSER DATARAPPORT

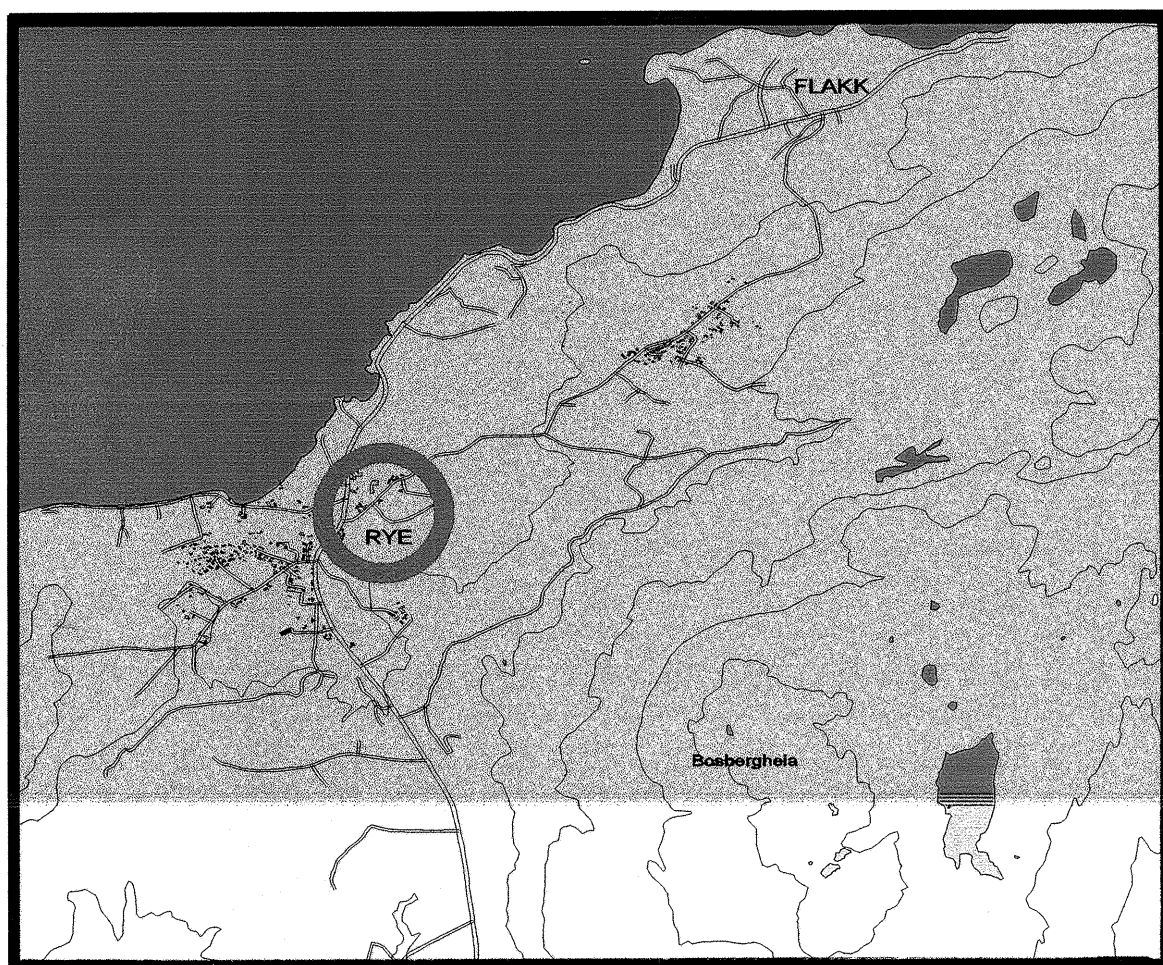

16.11.98

TEKNISK SEKSJON

UTBYGGINGSKONTORET TRONDHEIM KOMMUNE



TRONDHEIM KOMMUNE
AVDELING BYUTVIKLING
UTBYGGINGSKONTORET
Teknisk seksjon

Rapport fra Geoteknisk faggruppe.

Oppdrag:R-1070	U 839 RYE - HELLET		
	Grunnundersøkelse Datarapport		
Trondheim den:	16.11.1998		
Oppdragsgiver:	Intern	Oppdrag ved:	Bjørn Brenne
UTM-referanse:	NR576 336	Sted:	Byneset
Feltarbeide utført:	uke 46 - 98	Antall bilag:	4
		Antall tekstsider:	1
Feltmetoder:	Prøvegraving		
Emneord:	Bærelag	Asfaltering	
Saksbehandler:	Stig Vognild		
Sammendrag:	<p>I forbindelse med mulig asfaltering av fylkesveg U 839 har Geoteknisk faggruppe utført undersøkelser av eksisterende bærelag og grusdekke. Det er tatt 2 prøve av grusdekke (1.1 og 3.1) og 3 prøver av bærelag(1.2, 2.2 og 3.2) . Prøvene er gravd opp med traktorgraver.</p> <p>Grusdekket. Det er tatt 2 prøver av grusdekket: 1.1 og 3.1. Dekkets tykkelse ser ut til å være ca. 0.10 meter.</p> <p>Bærelagets tykkelse varierer mellom 0.30 m i hull 3 og 0.50 m. i hull 1. Det er tatt 3 prøver. (1.2 , 2.2 og 3.2)</p> <p>Ingen av prøvene tilfredsstiller kravet for bærelagmateriale gitt i Håndbok 018 (1980). Alle 3 bærelagsprøvene kan komme i Telegruppe T2 (litt telefarlig).</p> <p>Kornfordelingskurvene er vist i bilag 2 - 4, situasjonsplan i bilag 1.</p>		

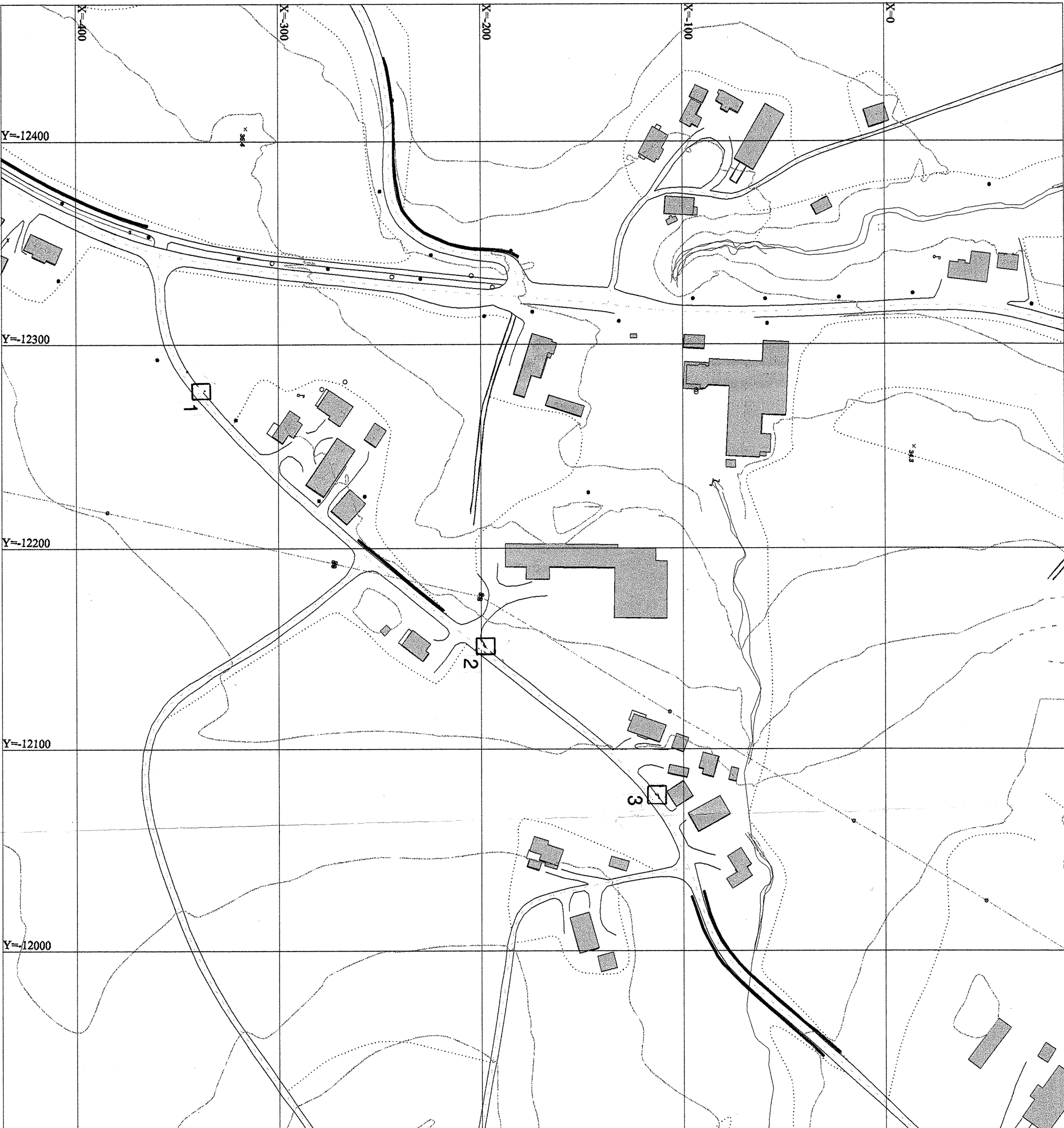

U839 RYE - HELLET

Situasjonskart

Prøvegraving

TRONDHEIM KOMMUNE
TEKNISK SEKSJON

MALESTOKK:
1:2000

TEGN. AV:
SSS

DATO:
08.12.98

KONTR.:
SSS

RAPP. NR.:
R.1070

BILAG:
1



TEKNISK SEKSJON
TRONDHEIM KOMMUNE

STED: U839 RYE - HELLET
Prøve 1

Oppdragsgiver:

Dato: 08.12.98

Rapport nr.: R.1070

Sign.: KTR/SSS

Bilag: 2

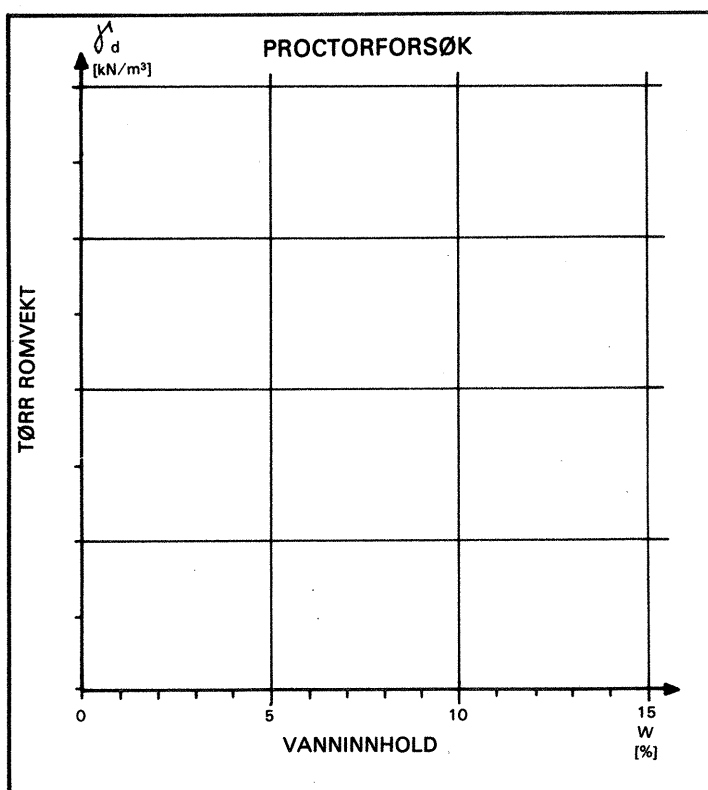
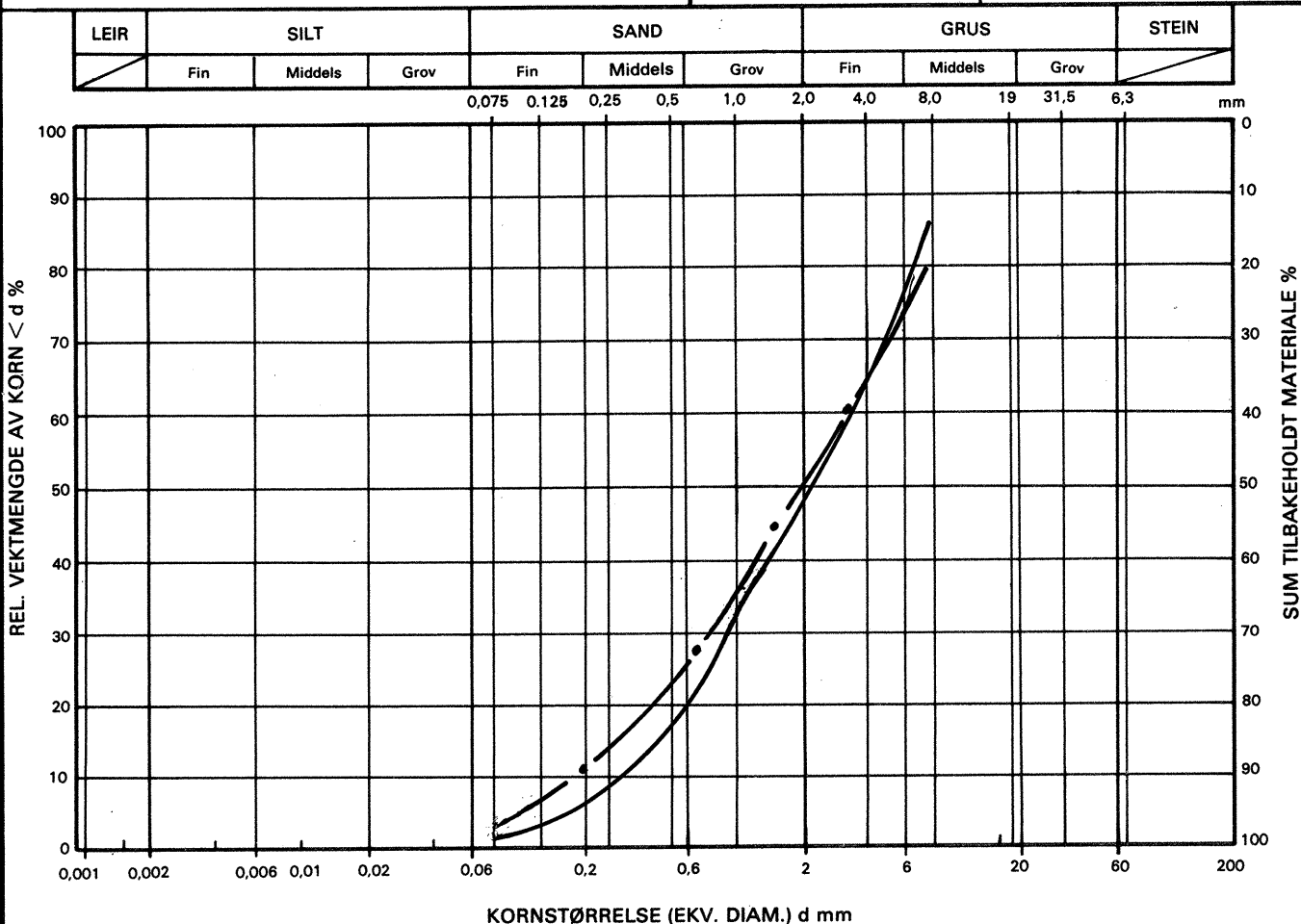

SYMBOL	PRØVE	C _u
—————	Dekke	
-●- -●-	Bærelag	
-○- -○-		
-x- -x-		
BESKRIVELSE AV MATERIALET		
MERKNAD		



TEKNISK SEKSJON
TRONDHEIM KOMMUNE

STED: **U839 RYE - HELLET**
Prøve 2

Oppdragsgiver:

Dato: **08.12.98**

Rapport nr.: **R.1070**

Sign.: **KTR/SSS**

Bilag: **3**

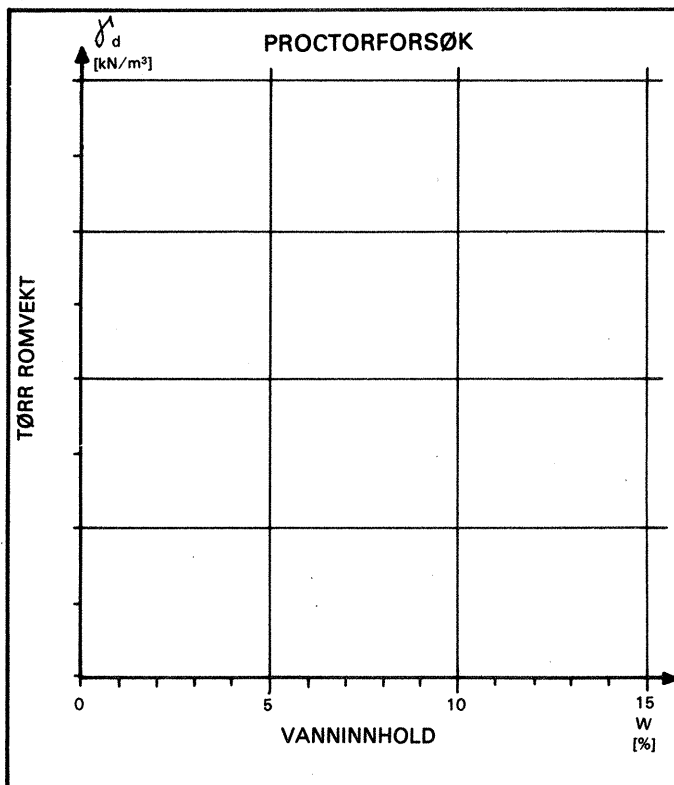
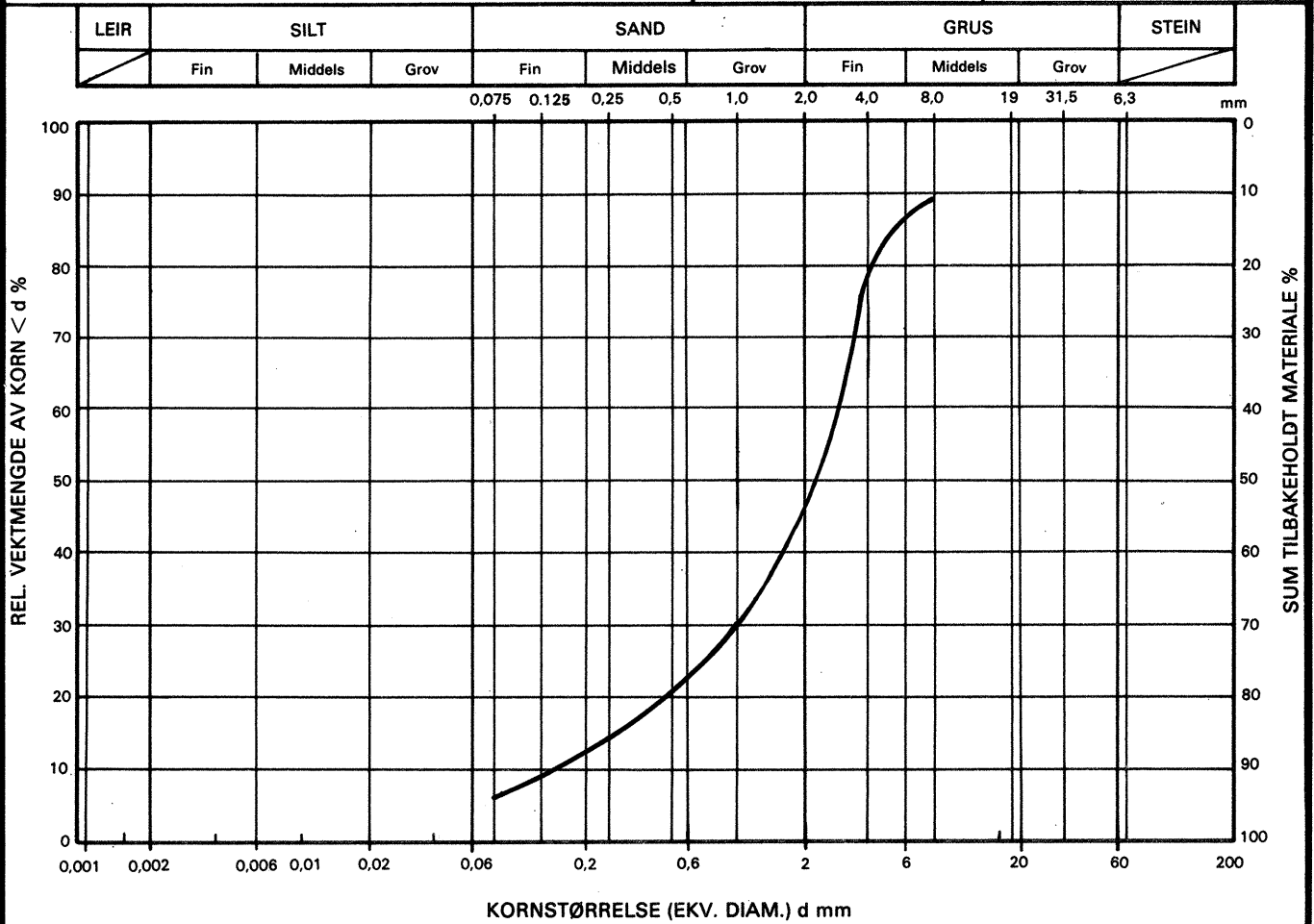

SYMBOL	PRØVE	C _u
—————	Bærelag	
—●—●—		
—○—○—		
—X—X—		
BESKRIVELSE AV MATERIALET		
MERKNAD		



TEKNISK SEKSJON
TRONDHEIM KOMMUNE

STED: U839 RYE - HELLET
Prøve 3

Oppdragsgiver:

Dato: 08.12.98

Rapport nr.: R.1070

Sign.: KTR/SSS

Bilag: 4

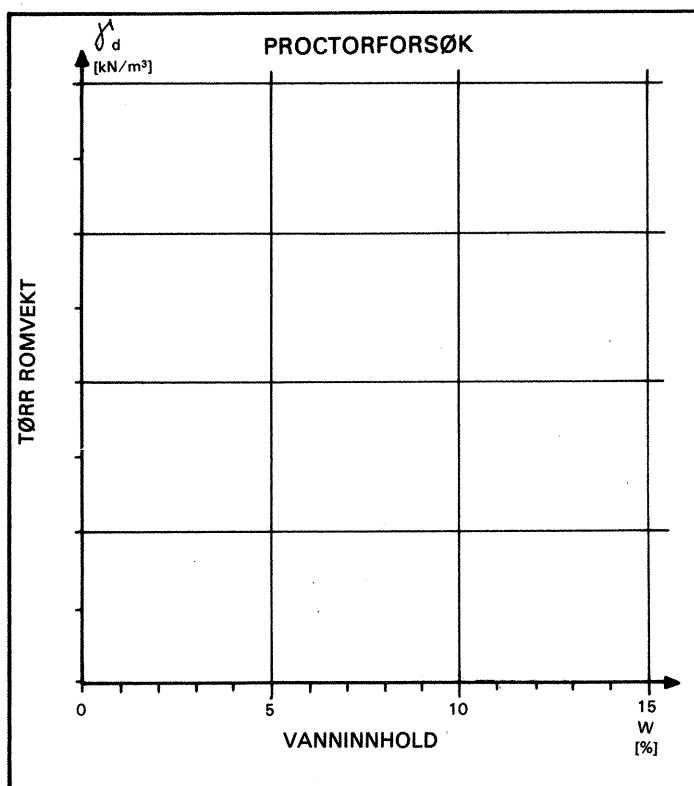
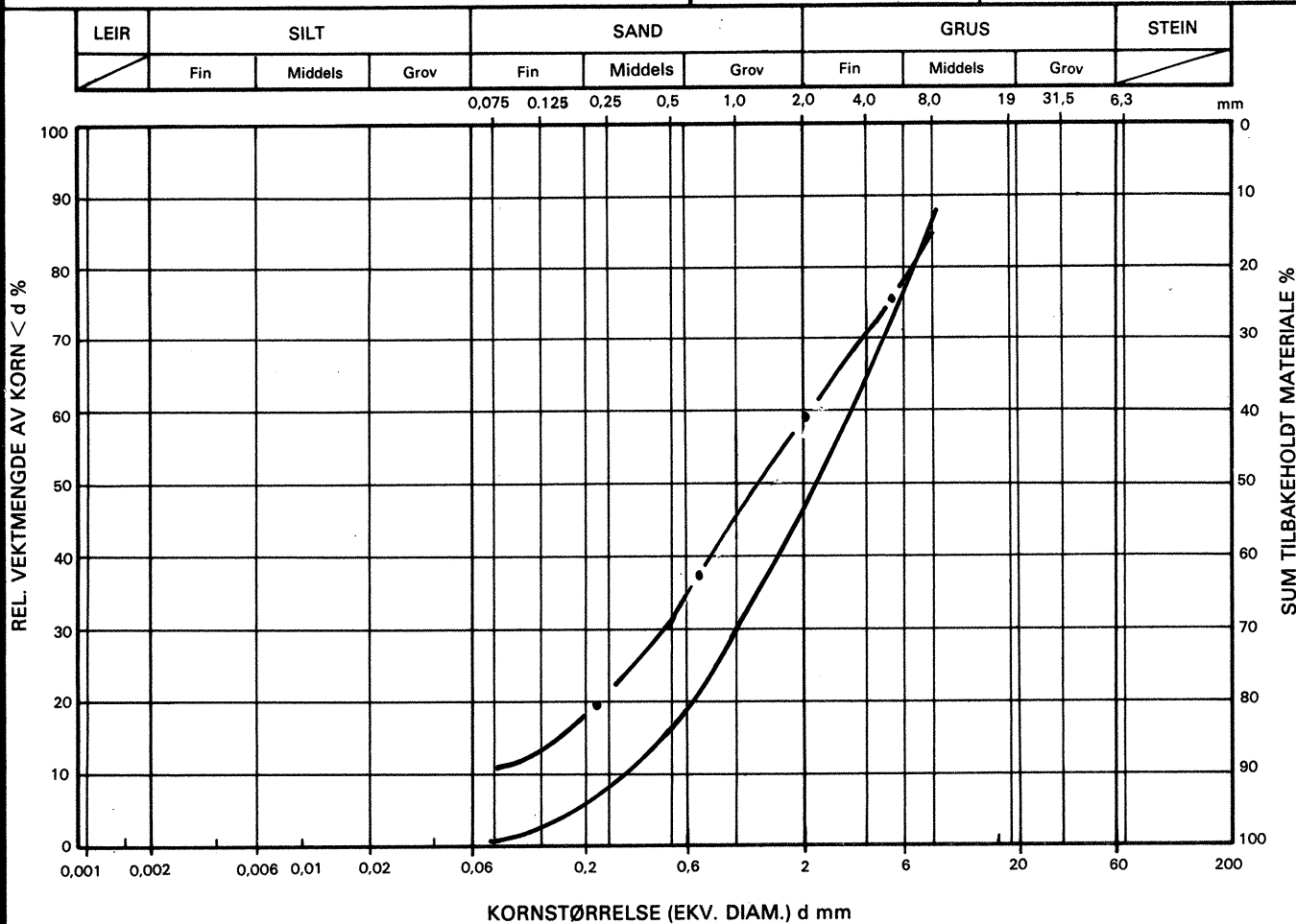

SYMBOL	PRØVE	C _u
—————	Dekke	
—●—●—●—	Bærelag	
—○—○—		
—X—X—		
BESKRIVELSE AV MATERIALET		
MERKNAD		